



คู่มือ

การใช้โปรแกรม

ระบบบัญชีบริหารศูนย์บริการน้ำมัน (Super Pump 3)

บริษัท พลังเชื้อเพลิงบริการ จำกัด

เปรียบเทียบยอดขายน้ำมันเชื้อเพลิง
ประจำเดือน เมษายน 2553



บทนำ

ด้วยเป็นหน้าที่ ของทางศูนย์บริการน้ำมันเชื้อเพลิง (ปั๊มน้ำมัน) ที่จะต้องจัดทำรายงานบัญชี การขายน้ำมันเชื้อเพลิงส่งให้กรมสรรพากร โดยแสดงรายละเอียดที่มาของยอดขาย และยอดภาษี มูลค่าเพิ่มจากการจดบันทึกข้อมูลการขายที่มีเตอร์หัวจ่ายน้ำมัน โดยตรง มาคำนวณหายอดขายแต่ละวันเป็น แล้วจัดทำรายงานสรุป รวมถึงการทำรายงาน สต็อกน้ำมัน โดยวัดปริมาณน้ำมันจริงในถัง ได้ดิน เทียบกับยอดขายตามบัญชี ซึ่งทั้งหมดจะต้องจัดทำเป็นรายงานทุกวัน จึงสร้างความยุ่งยากให้กับผู้ปฏิบัติและเจ้าของปั๊ม ที่ต้องจัดหาคนมาทำหน้าที่ดังกล่าวนี้ ทั้งในภาวะที่มีการปรับราคาน้ำมันกันถี่ๆ ก็จะต้องเพิ่มความสับสนยุ่งยากแก่ผู้ปฏิบัติเป็นทวีคูณ ดังนั้น การนำเครื่องอำนวยความสะดวก อย่างเช่น คอมพิวเตอร์ มาช่วยในการทำงานจึงเป็นทางเลือกหนึ่ง ที่ศูนย์บริการน้ำมันทุกที่นำมาใช้กัน แต่การที่จะให้เครื่องคอมพิวเตอร์ใช้งานได้อย่างคุ้มค่า โดยตอบสนอง ตรงความต้องการของผู้ใช้จะต้องมีโปรแกรมมาสนับสนุน ซึ่งเป็นเรื่องที่ไม่ง่ายนักที่จะจัดหาโปรแกรมที่ ตรงกับงาน ตรงความต้องการของผู้ใช้จริงๆ นอกเสียจากว่าผู้ประกอบการจะมีความรู้ในการจัดทำโปรแกรมเอง หรือจะด้วยการจ้างบุคลากรเฉพาะงานมาจัดทำ ซึ่งหมายถึง **ต้นทุนในระยะยาว** ของผู้ประกอบการ ซึ่งเราพบว่าผู้ประกอบการน้อยราย ที่ใช้ทางเลือกนี้ ..

เหตุนี้ ทางทีมงานโปรแกรมเมอร์ *idealsoft* จึงได้จัดสร้างโปรแกรมเฉพาะงานดังกล่าวนี้ ขึ้นมาเพื่อตอบสนองงานของ ศูนย์บริการน้ำมันโดยเฉพาะ ด้วยประสิทธิภาพที่คร่ำหวอดอยู่กับงาน คอมพิวเตอร์มามากกว่าสิบปี และได้สร้างโปรแกรมเฉพาะงานนี้ มาตั้งแต่เริ่มมีการประกาศให้ ศูนย์บริการน้ำมันทั่วประเทศ คิดคำนวณภาษีมูลค่าเพิ่ม จากมิเตอร์หัวจ่าย ในปี พ.ศ. 2536 และได้ปรับปรุงพัฒนาเรื่อยมา จากการทำงานของโปรแกรมบนระบบปฏิบัติการ DOS มาสู่ Windows โดยใช้ชื่อว่าโปรแกรม “**ระบบบัญชีบริหารศูนย์บริการน้ำมัน**” หรือเรียกสั้นๆว่าโปรแกรม *SuperPump* ทางทีมงานให้ความมั่นใจกับผู้ใช้โปรแกรม *SuperPump* ได้ว่า โปรแกรมดังกล่าวจะช่วยให้งานของท่านราบรื่น รวดเร็ว และถูกต้อง ตรงกับใจของท่านอย่างแน่นอน ถ้าท่านมีข้อสงสัยในการใช้งาน สามารถสอบถามได้จากเบอร์โทรหรือ ฝากคำถามผ่าน e-mail ตามปรากฏในคู่มือนี้ นอกจากนั้นท่านยังสามารถ *Update* โปรแกรมที่ใช้งานอยู่ให้ทันสมัยจากการ *Download* โปรแกรมที่ปรับปรุงเพิ่มเติมอยู่เสมอได้จาก Web Site (ดูรายละเอียด จากหน้า การสั่งซื้อโปรแกรม)

สุดท้ายขอขอบคุณผู้ใช้โปรแกรม *SuperPump* ทุกท่านที่ไว้วางใจ ให้เราได้มีส่วนช่วยแบ่งเบาภาระงานของท่าน และเชื่อว่า *SuperPump* จะช่วยให้งานของท่านสำเร็จลุล่วงได้ตามวัตถุประสงค์

ทีมงานโปรแกรมเมอร์
ideal soft

การสั่งซื้อ

โปรแกรมบัญชีบริหารศูนย์บริการน้ำมัน Super Pump

สุดยอดโปรแกรมบัญชี ที่ออกแบบมาสำหรับใช้งานในศูนย์บริการน้ำมันโดยเฉพาะ ใช้งานง่าย สะดวก ตรงงาน และตรงใจ มีคู่มือการใช้งาน ที่มีรูปภาพประกอบคำอธิบาย เข้าใจง่าย ใช้งานได้ทันที สามารถ Download โปรแกรมพร้อมคู่มือ ได้จาก

<http://idsoft.kp-cabletv.com/download/pump/idx.php?id=1>

(สำหรับโหลดโปรแกรมติดตั้งใหม่)

<http://idsoft.kp-cabletv.com/download/pump/idx.php?id=3>

(สำหรับโหลดคู่มือ)

<http://idsoft.kp-cabletv.com/download/pump/idx.php?id=4>

(สำหรับโหลด Update โปรแกรม ..เฉพาะที่ลงทะเบียนแล้ว)

ทดลองใช้งาน ฟรี แล้วค่อยตัดสินใจซื้อ

ติดต่อสั่งซื้อ โปรแกรม เพื่อลงทะเบียนใช้งานอย่างถาวร

โดยแจ้ง Product ID, Hard disk ID และ Machine ID

ที่ปรากฏ อยู่บน ฟอรัมลงทะเบียนใช้งาน

พร้อมโอนเงินผ่านธนาคาร 12,000 บาท (หนึ่งหมื่นสองพันบาทถ้วน) เข้าบัญชีออมทรัพย์

ธนาคาร **กรุงเทพ สาขาภูเก็ต**

ชื่อบัญชี **โสภณ เอี่ยมสกุล**

เลขที่บัญชี **805-0-20722-6**

หรือ

ธนาคาร **กสิกรไทย สาขาซอยจรัญชุลลน ภูเก็ต**

ชื่อบัญชี **โสภณ เอี่ยมสกุล**

เลขที่บัญชี **532-2-05340-3**

แล้วโทรแจ้ง ไปที่ 0-7632-3813, 08-4192-6305

หรือส่ง Pay in ทาง e-mail: sopon_e@hotmail.com

ท่านจะได้รับแจ้ง Serial No. เพื่อลงทะเบียนโปรแกรม โดยทันที

สำหรับท่านที่สั่งซื้อโปรแกรม

สามารถ Update โปรแกรมได้ฟรีตลอดอายุการใช้งาน

ทางทีมงานจะปรับปรุงแก้ไขเพิ่มเติมโปรแกรม ลงบน Web site

ซึ่งท่านสามารถ Download โปรแกรมที่ปรับปรุงใหม่ ได้จาก Web site ดังกล่าว

หรือโทรติดต่อโดยตรง ตามเบอร์โทรข้างต้น

(เพื่อไม่ให้สับสน และไม่เสียเวลาโปรดตรวจสอบหมายเลข Version ก่อน Download)

นอกจากนั้นถ้าท่านพบว่า โปรแกรมที่ใช้ ยังมีส่วนขาดตกบกพร่องในส่วนใด (ต้องไม่นอกเหนือไปจากส่วนของระบบงานที่ให้ในโปรแกรม) แล้วแจ้งมาทางเรา เราจะแก้ไขปรับปรุงในส่วนนั้นให้ แล้วส่งโปรแกรมที่แก้ไขแล้วผ่านทาง e-mail ของท่าน โดยตรง โดยไม่คิดค่าใช้จ่ายเพิ่มเติม

%%%%%%%%%

สารบัญ

| หัวข้อ | หน้า |
|---------------------------------|-----------|
| เริ่มต้นระบบ | 1 |
| User และ Password | 1 |
| การกำหนดสิทธิผู้ใช้ | 2 |
| เริ่มต้นระบบ | 3 |
| กำหนดข้อมูลเริ่มต้นระบบ | 3 |
| กำหนดยอดสินค้ายกมาเริ่มต้น | 4 |
| การบันทึกข้อมูลประจำผลัด | 5 |
| ข้อมูลมิเตอร์ | 5 |
| ข้อมูลเทียบถัง | 9 |
| ขายสินค้า | 11 |
| รับเข้าสินค้า | 17 |
| สรุปยอดเงิน | 19 |
| บัญชีลูกหนี้ | 22 |
| ข้อมูลลูกค้า | 22 |
| ตรวจสอบลูกหนี้ | 23 |
| ใบวางบิล | 24 |
| บันทึกรับชำระหนี้ | 25 |
| บัญชีเจ้าหนี้ | 29 |
| ข้อมูลผู้ค้า | 29 |
| ตรวจสอบเจ้าหนี้ | 30 |
| จ่ายชำระหนี้ | 31 |

หัวข้อ

หน้า

บัญชีสินค้า

32

กฎเกณฑ์การตั้งรหัสสินค้า

32

การเพิ่มรหัสสินค้า

33

ปรับปรุงยอด

34

การส่งพิมพ์รายงาน,ใบส่งของ,ใบกำกับ,ใบเสร็จ

รายงานแสดงรายละเอียดการขายน้ำมันเชื้อเพลิงแต่ละชนิด

-รายงานส่วน ก.

7

-รายงานส่วน ข.

10

-รายงานส่วน ค.

10

ใบส่งของ/ใบกำกับภาษี

13

บิลเงินสด/ใบกำกับภาษีอย่างย่อ

13

รายงานภาษีขาย

16

รายงานขาย

16

รายงานภาษีซื้อ

18

รายงานซื้อ

18

กราฟเปรียบเทียบยอดขายน้ำมันแต่ละชนิด

20

ใบแจ้งหนี้/ใบวางบิล

24

รายงานแยกอายุหนี้(ลูกหนี้)

24

ใบเสร็จรับเงิน

27

รายงานรับชำระหนี้

28

รายงานขายลูกหนี้

28

รายงานแยกอายุหนี้(เจ้าหนี้)

31

รายงานจ่ายชำระหนี้

31

รายงานสินค้าคงเหลือ

34

รายงานสินค้า(Stock Card)

35

หัวข้อ

หน้า

ซ่อม/ปรับปรุงข้อมูล

36

Log In/Log Out

Login

37

Logout

37

ตัวอย่างรายงาน

รายงานส่วน ก.

38

รายงานส่วน ข.

39

รายงานส่วน ค.

40

รายงานภาษีขาย

41

รายงานภาษีซื้อ

43

ใบแจ้งหนี้/ใบวางบิล

44

รายงานลูกหนี้แยกตามอายุหนี้

45

รายงานเจ้าหนี้แยกตามอายุหนี้

45

รายงานยอดเงินรับชำระหนี้

46

รายงานยอดเงินจ่ายชำระหนี้

46

รายงานสรุปสินค้าคงเหลือ

47

รายงานสินค้าและวัตถุดิบ

48

รายงานสรุปซื้อ -ขายรายวัน

50

กราฟเปรียบเทียบยอดขายน้ำมันเชื้อเพลิง

51

เริ่มต้นระบบ

การเริ่มต้นระบบการใช้โปรแกรมเป็นขั้นตอนที่ สำคัญมาก เนื่องจากการใช้โปรแกรมในระบบจะเกี่ยวข้องกับการกำหนดค่าเริ่มต้นระบบเป็นหลัก หากการกำหนดค่าเริ่มต้นไม่ถูกต้องก็จะทำให้การใช้งานโปรแกรมไม่ถูกต้องไปด้วย และจะมาเปลี่ยนแปลงกำหนดค่าที่หลังก็จะต้องล้างข้อมูลใหม่จึงจะกำหนดค่าเริ่มต้นระบบใหม่ได้ ดังนั้นเมื่อผู้ใช้ ได้กำหนดค่าเริ่มต้นระบบแล้ว ควรตรวจสอบข้อมูลให้แน่ใจว่าถูกต้องครบถ้วนเสียก่อน จึงเริ่มต้นบันทึกข้อมูล

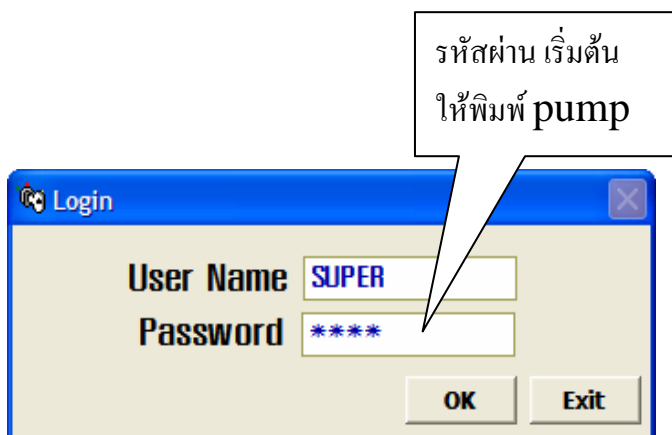
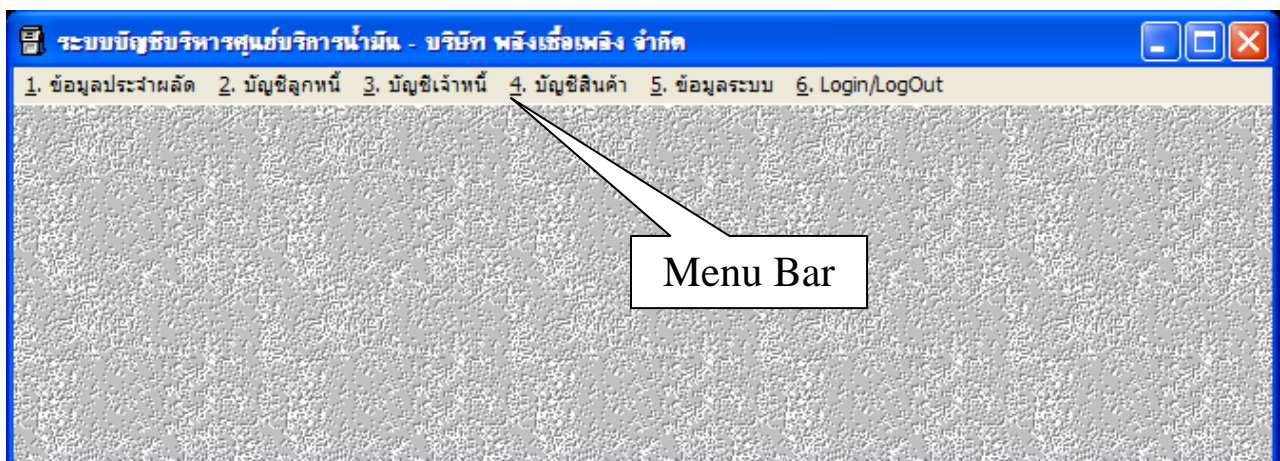

กำหนดรหัสเข้าใช้โปรแกรม หลังจากเรียกใช้โปรแกรมโดย คลิกที่ Icon รูปปั๊มหัวจ่ายบน Desktop ของ Windows ท่านจะเข้ามาสู่โปรแกรม “Pump” ซึ่งจะขึ้นมาให้ท่านใส่ User Name และ Password เพื่อเข้าใช้งานโปรแกรม

เบื้องต้นโปรแกรมได้กำหนด User เป็น “SUPER” และรหัสเป็น “pump” ท่านสามารถเพิ่มชื่อผู้ใช้ได้ไม่จำกัด และสามารถกำหนด สิทธิการใช้งานโปรแกรมแต่ละหัวข้อได้ ตามต้องการ ดูรายละเอียดในหัวข้อ กำหนดสิทธิผู้ใช้ โดยเลือกเข้าที่ 5.ข้อมูลระบบ แล้วเลือก กำหนดสิทธิผู้ใช้

กำหนดผู้ใช้ และสิทธิการใช้งาน

User Name: SUPER

PassWord: *****

PassWord Again: *****

กำหนดวันใช้งาน: 730 วัน

คลิก เพื่อ แก้ไข ข้อมูล User

กำหนดสิทธิ User โดยคลิก Ok หัวข้อ ที่อนุญาตให้ใช้งาน

คลิก เพื่อ ลบ User

คลิก เพื่อ เพิ่ม User ใหม่

สถิติการใช้งาน

ใช้งานมาแล้ว: 0 วัน

จำนวนที่ Login: 99 ครั้ง

รวมเวลาใช้งาน: 1.85 ชม.

Login ล่าสุด: 05/08/2010 01:40:52 PM

| โปรแกรม/คำสั่ง | อนุญาต |
|---|--|
| a. ข้อมูลประจำตัว | <input checked="" type="checkbox"/> Ok |
| a1. เพิ่ม/แก้ไข/ลบ ข้อมูล | <input checked="" type="checkbox"/> Ok |
| a2. เลือกใช้ข้อมูล ย้อนหลัง / ไปหน้า | <input checked="" type="checkbox"/> Ok |
| a3. ข้อมูล มิเตอร์ / เทียบถึง | <input checked="" type="checkbox"/> Ok |
| a4. ข้อมูลขายสินค้า/บัญชีลูกหนี้ | <input checked="" type="checkbox"/> Ok |
| a5. ข้อมูลรับเข้าสินค้า/บัญชีเจ้าหนี้ | <input checked="" type="checkbox"/> Ok |
| a7. บันทึกการชำระเงินเจ้าหนี้ | <input checked="" type="checkbox"/> Ok |
| b. บัญชีสินค้า | <input checked="" type="checkbox"/> Ok |
| b1. รายงานสินค้าคงเหลือ | <input checked="" type="checkbox"/> Ok |
| b2. รายงานสินค้าเฉพาะรายการ (Stock Card) | <input checked="" type="checkbox"/> Ok |
| c. พิมพ์รายงาน | <input checked="" type="checkbox"/> Ok |
| c1. รายงาน ส่วน (ก.) | <input checked="" type="checkbox"/> Ok |
| c2. รายงานขาย/ภาษีขา | <input checked="" type="checkbox"/> Ok |
| c3. ใบแจ้งหนี้/บิลเงินส่ง | <input checked="" type="checkbox"/> Ok |
| c4. รายงานเงินรับชำระตามใบแจ้งหนี้ | <input checked="" type="checkbox"/> Ok |
| c5. รายงานเงินรับชำระตามใบแจ้งหนี้ | <input checked="" type="checkbox"/> Ok |
| c6. ใบแจ้งหนี้เงิน/ใบกำกับภาษี | <input checked="" type="checkbox"/> Ok |
| c7. รายงานเงินรับชำระตามใบแจ้งหนี้ | <input checked="" type="checkbox"/> Ok |
| c8. รายงานเงินรับชำระตามใบแจ้งหนี้ | <input checked="" type="checkbox"/> Ok |
| c9. รายงานเงินรับชำระตามใบแจ้งหนี้ (อายุหนี้) | <input checked="" type="checkbox"/> Ok |
| d1. ระบบบำรุงซ่อมแซมข้อมูลระบบ | <input checked="" type="checkbox"/> Ok |
| d2. ข้อมูลเริ่มต้นระบบ | <input checked="" type="checkbox"/> Ok |
| d9. กำหนดสิทธิผู้ใช้ | <input checked="" type="checkbox"/> Ok |

Ok เฉพาะผู้ดูแลระบบเท่านั้นจะ

กำหนดสิทธิผู้ใช้ การกำหนดสิทธิผู้ใช้ มีความสำคัญและมีประโยชน์มาก สำหรับระบบงานที่มีผู้ใช้หลายคน (Multi-Users) โดยเฉพาะงานในระบบบัญชี ผู้ดูแลระบบสามารถกำหนดหน้าที่ให้ผู้ใช้หลายคนทำงานในแต่ละส่วนของโปรแกรมได้ โดยกำหนดสิทธิ การใช้งานให้ผู้ใช้ รับผิดชอบงานแตกต่างกันไป เช่น User1 กำหนดให้ทำงานในส่วน บันทึกข้อมูลประจำตัว, User2 ให้ทำในส่วน ลูกหนี้, User3 ทำในส่วน เจ้าหนี้ เป็นต้น หน้าโปรแกรมส่วนนี้ ควรกำหนดสิทธิ หัวข้อ **d9. กำหนดสิทธิผู้ใช้** ให้ไว้สำหรับ ผู้ดูแลระบบเท่านั้น ไม่ควรกำหนดให้ ผู้ใช้งานทั่วไป เข้ามาใช้งานในหน้านี้ (ปุ่มใช้งานอื่นๆ ที่ไม่ได้อธิบายไว้ ผู้ใช้สามารถเลื่อนเมาส์ไปยังปุ่มนั้นๆ จะมีคำอธิบาย การใช้งานขึ้นมา)

เริ่มต้นระบบ เมื่อผ่านรหัส เข้าใช้โปรแกรมได้แล้ว ก่อนตั้งค่าเริ่มต้นระบบให้ทำการล้างข้อมูลที่กำลังอยู่ (ข้อมูลที่ใช้ทดสอบโปรแกรม) ออกจากระบบก่อนโดยการ เลือก Menu Bar 5. **ข้อมูลระบบ** แล้วเลือก "ซ่อม/ปรับปรุงข้อมูล" ให้คลิกเครื่องหมายถูก ☒ ที่ล้างข้อมูล **เพิ่มข้อมูลมิเตอร์**, **เพิ่มข้อมูลเทียบถัง** และ **เพิ่มข้อมูลเบิก/จ่ายสินค้า** ดังรูป แล้วคลิก OK การประมวลผลเสร็จเรียบร้อยแล้ว

คำเตือน การเลือกล้างข้อมูลเป็นขั้นตอนที่ควรระมัดระวังอย่างยิ่ง ไม่ควรกระทำพร่ำเพรื่อหลังการบันทึกข้อมูลแล้ว เพราะข้อมูลที่สั่งล้างจะไม่สามารถกู้คืนมาได้นอกจากจะบันทึกใหม่

| ล้างข้อมูล | สร้างINDEX |
|---|--|
| <input type="checkbox"/> | <input type="checkbox"/> เพิ่ม ข้อมูลรายการสินค้า |
| <input type="checkbox"/> | <input type="checkbox"/> เพิ่ม ข้อมูลประเภทสินค้า |
| <input type="checkbox"/> | <input type="checkbox"/> เพิ่ม ข้อมูลลูกค้า |
| <input type="checkbox"/> | <input type="checkbox"/> เพิ่ม ผู้ค้า/เจ้าหน้าที่ |
| <input checked="" type="checkbox"/> ทั้งหมด | <input checked="" type="checkbox"/> เพิ่ม ข้อมูลมิเตอร์ |
| <input checked="" type="checkbox"/> | <input type="checkbox"/> เพิ่ม ข้อมูลเทียบถัง |
| <input checked="" type="checkbox"/> | <input type="checkbox"/> เพิ่ม ข้อมูลเบิก/จ่ายสินค้า |
| <input type="checkbox"/> | <input type="checkbox"/> เพิ่ม ข้อมูลใบรับชำระเงิน |
| <input type="checkbox"/> | <input type="checkbox"/> เพิ่ม ข้อมูลจ่ายชำระหนี้ |

เลือก Menu Bar 5. อีกครั้งแล้วเลือก "ข้อมูลเริ่มระบบ" กำหนดค่าตามหัวข้อหน้าต่าง ดังนี้
หน้า"เริ่มระบบ" กำหนดวัน/เดือน/ปี ที่ **เริ่มระบบ** เป็นวันที่ บอกให้โปรแกรมรับรู้ ว่า ข้อมูลของระบบเริ่มต้นเมื่อไหร่
กลุ่มสินค้าที่ไม่ตัดStock ให้กำหนดกลุ่มสินค้า ที่ไม่มีการตัด Stock หรือสินค้าที่ซื้อมา เพื่อใช้งานให้แยกออกต่างหากไม่ให้ไปปะปนกับกลุ่มสินค้า ที่ซื้อมาขายไป เพื่อตัด Stock และรหัสกลุ่มสินค้าตัวแรกในช่องนี้ จะหมายถึง **กลุ่มสินค้าที่ไม่ต้องการให้ออกใบรายงานงานภาษีขาย**
จำนวนถัง คือจำนวนถังเก็บน้ำมันใต้ดิน

ข้อมูลเริ่มระบบ

เริ่มระบบ | ผู้ประกอบการ | น้ำมัน | ถัง | หัวจ่าย | พนักงาน

วัน/เดือน/ปี ที่เริ่มระบบ: 01/08/2010

กลุ่มสินค้าที่ไม่ตัดStock หรือชื่อใช้งาน/บริการ: 9NSR

จำนวนถังบรรจุน้ำมัน: 6

จำนวนหัวจ่ายน้ำมัน: 24

จำนวนผลัดทำงาน: 2

ภาพ Background: d:\idsoft\pump\wizstc

ปิดโปรแกรมเองเมื่อไม่ใช้ (วันที): 99,999

เลือกเครื่องพิมพ์ที่ใช้: ☐ Dot Metric ☒ Laser ☐ Ink Jet

OK

จำนวนหัวจ่าย คือ จำนวนหัวจ่าย ที่ให้บริการจำหน่ายน้ำมัน ที่มีในศูนย์บริการของท่าน

ภาพ Background .ให้เลือกกำหนดชื่อแฟ้ม รูปภาพ เพื่อใช้เป็นภาพ ฉากหลังของโปรแกรม

ปิดโปรแกรมเองเมื่อไม่ใช้ ให้กำหนดเวลาเป็น วินาที เพื่อให้โปรแกรมปิดตัวเอง เมื่อไม่ใช้งาน

หน้า “ผู้ประกอบการ” กำหนดรายละเอียดของหน่วยงานที่ใช้โปรแกรม เช่น ชื่อ, ที่ตั้ง, เลขที่ภาษี

หน้า "น้ำมัน" กำหนดรหัสน้ำมันเชื้อเพลิงที่มีให้บริการ ผ่านหัวจ่ายในศูนย์บริการฯ การกำหนดรหัส

ควรยึดตามรูปแบบจากตัวอย่างในโปรแกรม คือมี 2หลัก หลักแรกเป็นตัวอักษร หลักที่2 เป็นตัวเลข

และรหัสน้ำมันนี้จะไปสอดคล้องกับรหัสสินค้า ตัดสต็อก ซึ่งโปรแกรมจะเติมเลข “1” ข้างหน้าให้อีก

หนึ่งหลักเมื่อเป็นรหัสสินค้า เพื่อจัดเข้าในรหัสกลุ่มประเภทสินค้า “น้ำมันเชื้อเพลิง” (ดูรูปด้านล่าง)

หน้า "ถึง" ให้กำหนดรายละเอียดถึง บรรจุน้ำมันได้ดินตามรายการที่ปรากฏในโปรแกรม

หน้า “**ห้วจ่าย**” กำหนดหมายเลขห้วจ่ายที่ 1,2,3.. ไปจนครบจำนวนห้วจ่ายที่ระบุไว้ โดยให้กำหนด

ว่าแต่ละหัวจ่ายใช้น้ำมันจากถังไหนมาจำหน่าย การกำหนดข้อมูลหัวจ่ายสำคัญมากเพราะมีผลกับ

การขายและการตัดสต็อกน้ำมัน การกำหนดข้อมูลหัวจ่ายผิดจะทำให้การประมวลผลข้อมูลผิดพลาด

หน้า "พนักงาน" ให้ใส่รายชื่อพนักงานที่เกี่ยวข้องกับการใช้โปรแกรมซึ่งจะใช้อ้างอิงในการออก

เอกสารผ่านโปรแกรม เช่น ออกใบแจ้งหนี้ หรือ ใบเสร็จรับเงิน เป็นต้น

กำหนดข้อมูลสินค้ายกมาเริ่มต้นใช้โปรแกรม

เลือก MenuBar 5 แล้วเลือก “ยอดสินค้ายกมาเริ่มต้น” จะปรากฏหน้าต่างดังรูป

[illegible]

คำแนะนำ ควรตรวจนับสต็อกสินค้าที่ตัดยอด ณ วันเริ่มใช้โปรแกรมแล้วนำยอดสินค้าคงเหลือที่ตรวจนับได้ มาบันทึกลงในช่องยอดยกมา ทั้งนี้เพื่อให้การตัดสต็อก สินค้าจากบันทึกการซื้อขายรายวัน มียอดคงเหลือ ถูกต้องตรงความเป็นจริง ให้ดูรายละเอียดเพิ่มเติมในส่วน **บัญชีสินค้า**

การบันทึกข้อมูลประจำผลัด

ข้อมูลประจำผลัด เป็นข้อมูลที่เกี่ยวข้องกับการซื้อ/ขาย ที่เกิดขึ้นในแต่ละผลัด ซึ่งเป็นข้อมูลพื้นฐานที่โปรแกรมนำมาประมวลผล สรุปเป็นรายงานต่างๆ โดยในโปรแกรมนี้ได้รวบรวม แบบฟอร์มบันทึกข้อมูลต่างๆที่จะเกิดขึ้นในการทำงานประจำผลัด มาไว้บนหน้าจอเดียวกัน รวมถึงให้ผู้ใช้งานสามารถเรียกดูรายงานที่เกี่ยวข้องได้โดยทันทีทันใด โดยไม่ต้องเปลี่ยนหน้าจอและไม่ต้องผ่านขั้นตอนการประมวลผลอื่นอีกให้ยุ่งยาก เนื่องจากขณะที่ผู้ใช้ บันทึกข้อมูลลงบนแบบฟอร์มใดๆ โปรแกรมก็จะคำนวณประมวลผลข้อมูลที่เกี่ยวข้อง แล้วแสดงผลสรุปให้ผู้ใช้งาน รับทราบผล โดยอัตโนมัติในทันที รายละเอียดการใส่ข้อมูลของแต่ละหน้าแบบฟอร์มมีดังนี้

ข้อมูลขายประจำผลัด

วันที่ 1 / 4 / 2010 วันพฤหัสบดี ที่ 1 เมษายน 2553
ผลัด 11 ปรับราคาน้ำมัน

| คิว | ถัง | ประเภทน้ำมัน | มิเตอร์เริ่ม | มิเตอร์สิ้นสุด | จำนวนลิตร | ราคาขาย | รวม |
|-----|-----|--------------|--------------|----------------|-----------|---------|-----------|
| 1 | 3 | เบนซิน91 | 8,217,136.0 | 8,217,361.0 | 225.0 | | |
| 2 | 6 | โซฮอล์95 | 9,859,346.0 | 9,859,696.0 | 350.0 | | |
| 3 | 4 | โซฮอล์91 | 7,593,712.0 | 7,594,162.0 | 450.0 | | |
| 4 | 3 | เบนซิน91 | 24,517.0 | 24,707.0 | 190.0 | | 7,071.80 |
| 5 | 6 | โซฮอล์95 | 10,496.3 | 10,856.3 | | | |
| 6 | 4 | โซฮอล์91 | 10,975.0 | 11,527.0 | | | |
| 7 | 3 | เบนซิน91 | 30,972.0 | 31,662.0 | | | |
| 8 | 6 | โซฮอล์95 | 30,926.0 | 31,406.0 | | | |
| 9 | 2 | ดีเซล | 6,959,327.0 | 6,960,577.0 | 1,250.0 | | 36,387.50 |
| 10 | 3 | เบนซิน91 | 26,161.0 | 27,021.0 | 860.0 | | 32,009.20 |
| 11 | 6 | โซฮอล์95 | 10,122.0 | 11,242.0 | 1,120.0 | | 37,620.80 |
| 12 | 2 | ดีเซล | 51,526.0 | 53,681.0 | 2,155.0 | | 62,732.05 |

บันทึกการขายเมื่อ วันที่ 01/04/2010 ผลัด 11

| ราคาขายน้ำมันวันนี้ | | | | | | ยอดขายสุทธิ | |
|---------------------|----------|-------|----------|----------|----------|-------------|-----------|
| เบนซิน91 | เบนซิน95 | ดีเซล | ดีเซล 85 | โซฮอล์91 | โซฮอล์95 | จำนวนเงิน | ภาษีขาย |
| 37.22 | 42.50 | 29.11 | 27.77 | 31.78 | 33.59 | 780,293.82 | 51,047.26 |

มิเตอร์ ใช้บันทึกข้อมูลจากมิเตอร์หัวจ่ายโดยจดบันทึก เลขมิเตอร์จากหัวจ่ายเมื่อจบการขายในแต่ละผลัด หรือเมื่อ มีการปรับราคาน้ำมัน ในหน้าจอนี้ จะมีช่องให้บันทึกข้อมูลหลักๆคือ ช่อง **มิเตอร์สิ้นสุด** ใช้ลงข้อมูลเลขมิเตอร์ที่จดมาจากแต่ละหัวจ่ายเมื่อเปลี่ยนผลัด โปรแกรมจะคำนวณจำนวนลิตรให้ ในทางกลับกันถ้าลงข้อมูล ในช่อง **จำนวนลิตร** โปรแกรมก็จะคำนวณ เลข **มิเตอร์สิ้นสุด** ให้

ส่วนช่อง**จำนวนเงิน**จะถูกคำนวณอัตโนมัติถ้ามีการกำหนดราคาไว้ในช่อง **ราคาขายน้ำมันวันนี้** ไว้แล้วในแต่ละประเภทน้ำมัน โดยปกติแล้วราคาน้ำมันจะใช้ราคาในผลัดหรือวันก่อนหน้าเป็นหลักเสมอ เมื่อมีการ**เพิ่ม**บันทึกข้อมูลในแต่ละผลัด/วันซึ่งผู้ใช้ไม่ต้องกำหนดราคาใหม่ นอกจากจะมีการปรับราคาน้ำมัน

เมื่อมีการปรับราคาน้ำมันจะต้องบันทึก **มิเตอร์สิ้นสุด** ก่อนใช้ราคาใหม่(เปรียบเหมือนว่ามีจำนวนผลัดเพิ่มขึ้น) การลงข้อมูลมิเตอร์ กรณีปรับราคา จะ**ต้องกำหนดผลัดเป็นเลข 2 หลัก** เช่น ถ้าการปรับราคาเกิดขึ้นในผลัดที่ 1 ในช่อง **ผลัด** ก็ใส่เลข “11” ถ้าการปรับราคาเกิดขึ้นในผลัดที่ 2 ก็ใส่เลข “21” เป็นต้น มิฉะนั้น ผู้ใช้จะไม่สามารถแก้ไขข้อมูลในช่อง ราคาขายได้

การบันทึกเพิ่มข้อมูลประจำผลัด/ปรับราคา คลิกปุ่ม **เพิ่ม** เมื่อต้องการใส่ข้อมูลมิเตอร์ในผลัดหรือวันถัดไป ซึ่งถือว่าเป็นการเพิ่มข้อมูลโดยปกติต่อเนื่องกันโปรแกรมจะดึงข้อมูล **มิเตอร์สิ้นสุด** จากผลัดก่อนหน้ามาเป็น **มิเตอร์เริ่ม** ให้โดยอัตโนมัติ

การเพิ่มข้อมูล กรณีปรับราคาน้ำมัน ให้ ใส่เลข 2 หลัก ที่ช่อง **ผลัด** (11 หรือ 21) แล้วคลิกปุ่ม **เพิ่ม** กรณีผู้ใช้ได้บันทึกข้อมูลไปแล้วเป็นผลัดปกติ (ผลัด 1 หรือ 2) แต่ต้องการปรับเปลี่ยนราคาที่หลัง โดยการเปลี่ยนจากผลัด 1 เป็น 11 หรือ 2 เป็น 21 ก็ทำได้ง่ายโดยคลิกเมาส์ขวา ที่ช่อง **ผลัด** จะขึ้นหน้าต่างดังรูป คลิก Yes ตัวเลขผลัดจะเปลี่ยนและให้แก้ไขราคาได้

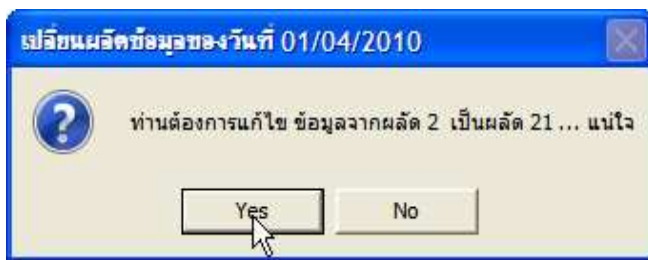

ข้อมูลขายประจำผลัด

วันที่ 1 / 4 / 2010 วันพุธ

ผลัด 2

คลิกขวาที่ตรงนี้ เมื่อต้องการเปลี่ยนผลัดเป็น 21 เพื่อปรับราคา กรณีบันทึกข้อมูลเป็นผลัดปกติไปก่อนแล้ว

คลิกที่ตรงนี้เมื่อต้องการป้อนข้อมูลโดยการคีย์ และคลิกอีกครั้งจะ คัดลอก มิเตอร์สิ้นสุด จากผลัดก่อนหน้ามาใส่ให้

คลิกตรงนี้ให้คำนวณจำนวนเงินซ้ำ(เมื่อเห็นว่ายอดเงินไม่ถูกต้อง)

| คิวจ่าย | ถัง | ประเภทน้ำมัน | มิเตอร์เริ่ม | มิเตอร์สิ้นสุด | จำนวนลิตร | จำนวนเงิน | ทศ (ลิตร) |
|---------|-----|--------------|--------------|----------------|-----------|-----------|-----------|
| 1 | 3 | เบนซิน91 | 8,217,881.0 | 8,217,881.0 | 520.0 | 19,354.40 | |
| 2 | 6 | โซฮอล์95 | 9,860,546.0 | 9,860,546.0 | 850.0 | 28,551.50 | |
| 3 | 4 | โซฮอล์91 | 7,595,264.0 | 7,595,264.0 | 1,102.0 | 35,021.00 | |
| | | | | 7,595,264.0 | 220.0 | 6,712.00 | |
| | | | | | 258.0 | | |
| | | | | | 456.0 | | |
| | | | | | 369.0 | | |
| | | | | | 200.0 | 6,712.00 | |
| | | | | 1,205.0 | 35,077.55 | | |
| 10 | 5 | เบนซิน91 | 27,271.0 | 27,271.0 | 250.0 | 9,305.00 | |
| 11 | 6 | โซฮอล์95 | 11,498.0 | 11,498.0 | 256.0 | 8,599.04 | |
| 12 | 2 | ดีเซล | 53,681.0 | 54,789.0 | 1,108.0 | 32,253.88 | |

บันทึกการขายเมื่อ วันที่ 01/04/2010 ผลัด 2

| ประเภทน้ำมัน | เบนซิน91 | เบนซิน95 | ดีเซล | ดีเซล B5 | โซฮอล์91 | โซฮอล์95 | จำนวนเงิน | ภาษีขาย |
|---------------------|----------|----------|-------|----------|----------|----------|------------|-----------|
| ราคาขายน้ำมันวันนี้ | 37.22 | 42.50 | 29.11 | 27.77 | 31.78 | 33.59 | 567,733.36 | 37,141.43 |

ยอดขายสุทธิ

ข้อมูล ช่อง **น้ำมันทดสอบ, เบิกใช้, ส่วนลดการค้า (บาท)** เป็นข้อมูลส่วนหักลด จำนวนเงิน กรณีที่มีการ นำน้ำมันผ่านหัวจ่ายไปใช้ในกิจการ อื่น ที่ไม่ใช่นำมาจำหน่าย การคำนวณจำนวน เงินจะถูกหักด้วย น้ำมันในส่วนนี้ โดยสูตรคำนวณจำนวนเงิน จะเป็นดังนี้ คือ

$$\text{จำนวนเงิน} = (\text{จำนวนลิตร} - \text{น้ำมันทดสอบ} - \text{เบิกใช้}) \times \text{ราคาน้ำมัน} - \text{ส่วนลดการค้า}$$

สูตรคำนวณภาษีขายเป็นดังนี้ คือ

$$\text{ภาษีขาย} = \text{ยอดขายรวมภาษี} \times (1 - 1/1.07) \quad (** \text{ กรณี VAT } 7\%)$$

ลบข้อมูล ปุ่มลบใช้สำหรับลบหรือยกเลิกผลัด ที่ได้บันทึกข้อมูลไปแล้ว ซึ่งจะรวมถึงข้อมูลเทียบถัง จะถูกลบไปพร้อมกัน

ปรับปรุงข้อมูล อาจมีการยกเลิกหรือแก้ไขข้อมูลย่อยหลัง ที่ไม่ปกติ ซึ่งเป็นเหตุให้ข้อมูลมิเตอร์ ไม่ต่อเนื่องกัน การ คลิกปุ่ม ปรับปรุง ก็จะแก้ไขให้ตัวเลขมิเตอร์ต่อเนื่องกัน แต่ไม่มีผลกระทบกับจำนวน ลิตรและจำนวนเงิน ถ้าเป็นการทำงานปกติขั้นตอนนี้ก็ไม่มีควมจำเป็นต้องใช้ เพราะเนื่องจากการ แก้ไขข้อมูลย้อนหลัง โปรแกรมจะคำนวณ **มิเตอร์เริ่ม** และ **มิเตอร์สิ้นสุด** กระทบยอดจนมาถึง ปัจจุบันให้อยู่แล้ว

พิมพ์รายงาน ส่วน ก. รายงานส่วน ก. คือ รายงานแสดงรายละเอียดการขายน้ำมันเชื้อเพลิงแต่ละ ชนิด ประจำวัน โดยเมื่อผู้ใช้คลิกที่ปุ่มนี้ โปรแกรมจะแสดงหน้ารายงานขึ้นที่หน้าจอ และเมื่อต้องการ ให้ออกเครื่องพิมพ์ ก็คลิกที่ Icon รูปเครื่องพิมพ์ วันที่ในรายงาน ก็จะเป็นวันที่เดียวกันกับ วันที่ที่กำลังบันทึกข้อมูล โดยโปรแกรมจะนำข้อมูลในแต่ละผลัด ของวันนั้นมารวมกัน แล้วออก รายงาน ยกเว้น กรณีที่ มีการปรับราคาน้ำมัน ซึ่งรายงานในวันนั้นจะถูกแยกเป็น 2 ชุดๆ หนึ่งเป็น รายงานก่อนปรับราคาฯ อีกชุดเป็นรายงานหลังปรับราคาฯ การจะเลือกพิมพ์รายงานชุดไหนก็ให้ เลื่อน ข้อมูลไปยังผลัดที่ต้องการพิมพ์ เช่นถ้าต้องการพิมพ์รายงานชุดก่อนปรับราคาให้เลื่อนข้อมูล ไปที่ ผลัด 1 และถ้าเป็นรายงานชุดหลังปรับราคาฯก็เลื่อนข้อมูลไปที่ผลัด 11 หรือ 21 อีกกรณีหนึ่งถ้า การปรับราคาฯเกิดขึ้นเริ่มต้นผลัดที่ 1 ข้อมูลในวันนั้นก็มีเพียง ผลัด 11 และผลัด 2 รายงานวันนั้น ก็จะมีแค่ 1 ชุด คือเป็นรายงานหลังปรับราคาน้ำมันเท่านั้น ให้อ่านได้จากตารางสรุปเพื่อทำความเข้าใจ ได้ดีขึ้น

ตารางสรุป รูปแบบของจำนวนผลัดที่อาจเป็นไปได้
และการออกรายงานการขายฯ (ส่วน ก.) ของแต่ละวัน

| รูปแบบ | ผลัด | ความหมาย | จำนวนรายงาน | รวมผลัดที่ออกรายงาน |
|--------|--------|------------------------------|-------------|---------------------|
| 1 | 1,2 | ทำงานผลัดปกติ มี 2 ผลัด | 1 ชุด | ผลัด 1+2 |
| 2* | 1,11,2 | ปรับราคาฯเมื่อท้ายผลัดที่ 1 | 2 ชุด | ผลัด 1, ผลัด 11+2 |
| 3 | 11,2 | ปรับราคาฯเมื่อเริ่มผลัดที่ 1 | 1 ชุด | ผลัด 11+2 |
| 4* | 1,2,21 | ปรับราคาฯเมื่อท้ายผลัดที่ 2 | 2 ชุด | ผลัด 1+2, ผลัด 21 |
| 5 | 1,21 | ปรับราคาฯเมื่อเริ่มผลัดที่ 2 | 2 ชุด | ผลัด 1, ผลัด 21 |

หมายเหตุ * รูปแบบที่ 2 และ 4 น่าจะหลีกเลี่ยงได้เพื่อลดความยุ่งยากในการทำรายงาน และโอกาสที่จะเกิดมีน้อยมาก เพราะการปรับราคาส่วนใหญ่มักจะปรับเมื่อ เริ่มผลัด 1 (รูปแบบ 3) อย่างไรก็ตามถ้าหลีกเลี่ยงไม่ได้ ก็จะเป็นไปตามรูปแบบ ที่ไม่อยู่นอกเหนือไปจากตารางข้างต้น

การค้นข้อมูลที่บันทึกแล้ว

การค้นหาหรือเลื่อนดูข้อมูลที่บันทึกแล้ว สามารถกระทำได้หลายวิธี โดยง่ายดายและสะดวกมาก (ดูภาพรูปประกอบข้อความอธิบาย)

The screenshot shows the 'ข้อมูลขายประจำวัน' (Daily Sales Data) application window. It features a date/time selector at the top, a data table with columns for date, shift, and various sales figures, and a sidebar with navigation buttons. Callouts provide instructions on how to use these features:

- คลิกเพื่อเปลี่ยน วัน/เดือน/ปี และผลัด ที่ต้องการดูหรือเพิ่มข้อมูล** (Click to change the day/month/year and shift you want to view or add data for) - points to the date/shift selector.
- คลิกเลื่อนดูข้อมูล เติมน้ำขึ้นหลัง** (Click to scroll through data, add water after) - points to the navigation buttons.
- เมื่อเมาส์ Pointer เปลี่ยนรูป เป็นสัญลักษณ์นี้ ให้หมุนล้อบนเมาส์เพื่อเลื่อนดูข้อมูลได้** (When the mouse pointer changes to this symbol, you can scroll through the data by rotating the mouse wheel) - points to the mouse wheel.
- คลิกดูข้อมูลสรุปการเปลี่ยนแปลงราคาน้ำมันและยอดขาย/ภาษีขาย เป็นตาราง** (Click to view a summary of oil price changes and sales/tax as a table) - points to the 'ข้อมูลเป็นตาราง' (Data as table) button.
- คลิกเลื่อนดูวันที่เปลี่ยนราคาน้ำมัน** (Click to scroll through the date of oil price change) - points to the date field in the top right.

| วันที่ | ผลัด | เบนซิน91 | เบนซิน95 | ดีเซล | ดีเซล B5 | โซลอล91 | โซลอล95 | จำนวน | ภาษีขาย |
|------------|------|----------|----------|-------|----------|---------|---------|-------|-----------|
| 01/04/2010 | 2 | 37.22 | 42.50 | 29.11 | 27.77 | 31.78 | 33.59 | 33.36 | 37,141.43 |

เทียบถั่ง ข้อมูลเทียบถั่งเป็นข้อมูลรายงานปริมาณ น้ำมันคงเหลือในถังเก็บใต้ดิน โดยจะรายงาน เปรียบเทียบปริมาณน้ำมันที่คงเหลืออยู่จริง กับยอดคงเหลือตามบัญชีและส่วนต่างเป็นจำนวน ลิตร และเปอร์เซ็นต์ นอกจากนั้นยังรวมสรุปยอดขายน้ำมันในแต่ละถังจากการขายผ่านมิเตอร์หัวจ่ายให้ โดยอัตโนมัติลงในช่อง **ยอดขายประจำวัน** ช่องข้อมูลที่ใช้ลงบันทึกในหน้าจอนี้จะมีเพียง 2 ช่องคือ ช่อง **รับเพิ่ม** ซึ่งจะใช้ลงข้อมูลปริมาณน้ำมันที่เติมลงในถังเก็บฯในผลัดนั้นๆและช่อง **วัดครั้งหลัง** คือช่องลงข้อมูลปริมาณน้ำมันคงเหลือจากการวัดได้ในแต่ละถังก่อนเปลี่ยนผลัด ซึ่งโดยปกติ น้ำมัน คงเหลือจากการวัดไม่ควรแตกต่างจากน้ำมันคงเหลือในบัญชีมากนักหรือควรจะเท่ากัน ดังนั้นใน โปรแกรมจึงตั้งค่าสมมติฐานให้ตัวเลข**วัดครั้งหลัง**เท่ากับยอด คงเหลือในบัญชีเอาไว้ โดยผู้ใช้ คลิก เมาส์ที่ ช่อง **วัดครั้งหลัง** เพื่อคัดลอกข้อมูล ช่อง คงเหลือในบัญชี มาที่ ช่อง **วัดครั้งหลัง**

The screenshot shows a software window titled 'ข้อมูลขายประจำวัน' (Daily Sales Information). It contains a main table with columns for meter, oil type, initial measurement, additional received, daily sales, balance in account, final measurement, difference in liters, and difference in percentage. Below this is a summary table for the date 01/04/2010, showing total sales and balance. Callouts provide instructions: 'Click to refresh data from the meter, update this field again (Refresh)' points to the 'วัดครั้งหลัง' column; 'Click to refresh oil purchase from the receipt entry page, update this field along with the purchase price' points to the 'รับเพิ่ม' column; 'Click to copy data from the previous final measurement, paste it into this field' points to the 'วัดครั้งแรก' column; and 'Click to copy the number in the "Balance in Account" field into this field if there is no measurement comparison in the current period' points to the 'วัดครั้งหลัง' column.

| ถังที่ | น้ำมัน | วัดครั้งแรก | รับเพิ่ม | ยอดขายประจำวัน | คงเหลือในบัญชี | วัดครั้งหลัง | ส่วนต่าง (ลิตร) | ส่วนต่าง (%) |
|--------|----------|-------------|----------|----------------|----------------|--------------|-----------------|--------------|
| 1 | ดีเซล 85 | 18,12.00 | 8,900 | 4,449 | 22,553.00 | 22,553.00 | 0.00 | 0.00 |
| 2 | ดีเซล | 18,15.00 | 12,000 | 5,966 | 24,348.40 | 24,348.40 | 0.00 | 0.00 |
| 3 | เบนซิน91 | 2.00 | 8,000 | | 11,403.00 | 11,403.00 | 0.00 | 0.00 |
| 4 | โซฮอล์91 | 7.00 | 11,000 | | | | 0.00 | 0.00 |
| 5 | เบนซิน95 | 1.00 | 0 | | | | 0.00 | 0.00 |

| บันทึกข้อมูลเมื่อ | | ราคาซื้อน้ำมันรับเข้าวันนี้ (ไม่รวมVat) | | | | | | ยอดซื้อน้ำมัน | |
|-------------------|------|---|----------|-----------|-----------|-----------|-----------|---------------|-----------|
| วันที่ | ผลัด | เบนซิน91 | เบนซิน95 | ดีเซล | ดีเซล 85 | โซฮอล์91 | โซฮอล์95 | จำนวนเงิน | ภาษีซื้อ |
| 01/04/2010 | 2 | 25.037376 | | 26.090532 | 24.691172 | 31.240451 | 32.177641 | 1,395,340.43 | 97,673.83 |

เช่นเดียวกันในช่อง **ยอดขายประจำวัน** เมื่อคลิกเมาส์ โปรแกรมจะสรุป ยอดขายผ่านมิเตอร์ของ น้ำมันแต่ละชนิด มาไว้ในช่องนี้ แต่โดยปกติข้อมูลในช่อง **ยอดขายประจำวัน** จะมาโดย อัตโนมัติ เมื่อมีการบันทึกการขายผ่านมิเตอร์ แต่ในบางกรณีที่มีการแก้ไขข้อมูล ไปมา ระหว่าง **มิเตอร์** และ **เทียบถั่ง** อาจทำให้ตัวเลขในช่องนี้ไม่ถูก ปรับปรุง ผู้ใช้จึงอาจสร้างความมั่นใจโดยการ คลิกปุ่มนี้ เพื่อให้โปรแกรม คำนวณซ้ำ (Refresh) อีกครั้งก็ได้, ช่อง **“รับเพิ่ม”** เมื่อคลิก ก็จะได้ข้อมูลจาก หน้า รับเข้าสินค้าพร้อมราคาซื้อและจำนวนยอดซื้อ ซึ่งเป็นข้อมูลจาก การลงรายการซื้อ จากใบกำกับ ภาษี หรือ ใบส่งของ ของผู้ค้าน้ำมัน

ช่อง **วัดครั้งแรก** เป็นค่าเดียวกับช่อง วัดครั้งหลังของวันก่อนหน้า โดยเมื่อมีการ **เพิ่ม** ข้อมูลในหน้า **มิเตอร์** ทำให้ข้อมูลในหน้า **เทียบถัง** ถูกเพิ่มไปพร้อมกันโดยอัตโนมัติ ขณะเดียวกันโปรแกรมก็จะนำยอด **วัดครั้งหลัง** ของผลัดก่อนหน้ามาใส่เป็นยอด **วัดครั้งแรก** ในผลัดถัดไปให้อัตโนมัติเช่นกัน

ข้อสังเกต ปุ่มใดๆที่ถูกกำหนดให้คลิกสั่งงานผ่านเมาส์ได้ ท่านจะพบว่าเมื่อเลื่อน เมาส์ผ่านปุ่มนั้นๆ ก็จะมีคำอธิบายปรากฏขึ้นที่มุมบนด้านขวาของหน้าจอ หรือตรงตำแหน่งที่เมาส์ชี้อยู่ ให้ท่านรู้ว่าเมื่อคลิกเมาส์ที่ปุ่มนั้นแล้วจะทำหน้าที่อะไรบ้าง ขอแนะนำว่าเมื่อท่านเห็นข้อความอธิบายปรากฏขึ้นให้หยุดอ่านสักนิดเพื่อเป็นประโยชน์กับท่านเอง ในการใช้งานโปรแกรมนี้ให้ได้ประสิทธิภาพสูงสุด

พิมพ์รายงานส่วน ข. รายงานส่วน ข. คือรายงานการขาย ที่แสดงยอดคงเหลือน้ำมันในถังเก็บ ได้ดินที่วัดได้จริง **เมื่อสิ้นวัน** จากการหักยอดขายผ่านมิเตอร์ห้วจ่ายแล้วเปรียบเทียบกับยอดคงเหลือในบัญชี แสดงผลต่างเมื่อสิ้นวันเป็นจำนวนลิตร และยอดผลต่างสะสมมาภายในเดือนนั้น (ดูตัวอย่างรายงานประกอบ) การเลือกวันออกรายงานจะยึดตาม วัน/เดือน/ปี ของข้อมูลที่ปรากฏหน้าจอ โดยจะอยู่ที่ผลัดไหนก็ได้ (โปรแกรมจะสรุปรวมยอดให้อัตโนมัติ)

พิมพ์รายงานส่วน ค. รายงานส่วน ค. คือรายงานการขายที่แสดงยอดคงเหลือน้ำมันในถังเก็บ ได้ดินที่วัดได้จริง **เมื่อสิ้นเดือน** จากการหักยอดขายผ่านมิเตอร์ห้วจ่ายสะสมในเดือนแล้วเปรียบเทียบกับยอดคงเหลือในบัญชี แสดงผลต่างสะสม (ขาด)หรือเกิน เมื่อสิ้นเดือน เป็นจำนวนลิตร และยอดผลต่างสะสมต่อปริมาณน้ำมันที่ขายภายในเดือนนั้นเป็นเปอร์เซ็นต์ การเลือกเดือนที่ออกรายงานจะยึดตาม เดือน/ปี ของข้อมูลที่ปรากฏหน้าจอ โดยจะอยู่ที่ผลัดหรือวัน ไหนก็ได้

(ดูตัวอย่างรายงานท้ายเล่ม)

ขายสินค้า

หน้า **ขายสินค้า** ทำหน้าที่รับข้อมูลการขาย และตัดสต็อก สินค้าไปพร้อมกัน ในการบันทึกข้อมูลการขาย จะเชื่อมโยงไปถึงข้อมูลลูกหนี้ ในกรณีที่ขายสินค้าเป็นเงินเชื่อ โปรแกรมจะตั้งลูกหนี้ให้อัตโนมัติ

ข้อมูลขายประจำผลิตภัณฑ์

วันที่: 1 / 4 / 2010 วันพฤหัสบดี ที่ 1 เมษายน 2553
 ผลัด: 11 ปรับราคาน้ำมัน

| มีเตอร์ | เทียบถัง | ขายสินค้า | รับเข้าสินค้า | สรุปยอดเงิน | | | | | |
|---------|----------|----------------|---------------|---------------------|-------|--------|-----------|--------|----------|
| ลำดับ | ลูกหนี้ | ใบส่งของ/บิลลา | รหัสสินค้า | สินค้า | ราคา | จำนวน | จำนวนเงิน | ส่วนลด | ขายสุทธิ |
| 9 | | | | เบนซิล 95 | 42.50 | 15.482 | 657.99 | | 657.99 |
| 10 | 10001 | | | (ส่วนลด 1.20 บาท/ลิ | 27.77 | 45.373 | 1,260.00 | 54.45 | 1,205.55 |
| 11 | | | | เบนซิล 95 | 33.59 | 28.282 | 950.00 | | 950.00 |
| 12 | 1A001 | | | เบนซิล 91 | 37.22 | 24.718 | 920.00 | | 920.00 |
| 13 | | | | แก๊สโซฮอล์ 95 | | | 459.00 | | 459.00 |
| 14 | | | | เบนซิล | | | 650.00 | | 650.00 |
| 15 | | | | ดีเซล | | | 490.00 | | 490.00 |
| 16 | | | | เบนซิล | | | 500.00 | | 500.00 |
| 17 | | | | แก๊สโซฮอล์ 95 | | | 350.00 | | 350.00 |
| 18 | 1S001 | 10040007 | 1B2 | เบนซิล 95 | | | 490.00 | | 490.00 |

กดคีย์ F5 ขณะบันทึกรหัส เพื่อแสดงรายชื่อลูกค้า

คลิกขวาเพื่อ ดูหรือแก้ไขข้อมูลลูกค้า

เลขที่ใบส่งของ/บิล จะเพิ่มลำดับให้อัตโนมัติ เมื่อ คลิก Check ที่นี้

F2 เพิ่มรายการ
 Del/UnDelete
 ใบส่งของ/บิลเงินสด
 รายงานขาย
 ภาษีขาย

☒ AutoRun Bill No

| บม.เช็คเหลือ | สินค้าอื่น | รวม | |
|--------------|------------|------|----------|
| ขายเงินสด | 6,164.89 | 0.00 | 6,164.89 |
| ขายลูกหนี้ | 9,879.24 | 0.00 | 9,879.24 |

ซึ่งในการลงข้อมูล โปรแกรมจะ**ยึดเอารหัสลูกค้าเป็นหลัก**ในการ จะระบุว่าเป็นการขาย "เงินสด" หรือ "ลูกหนี้" โดยกำหนดว่า รหัสลูกค้าที่ หลักแรกขึ้นด้วย เลข "0" หรือเว้นว่างไว้ในช่องรหัสลูกหนี้จะถือเป็นการขายเงินสด โดยจะมีรายละเอียดการทำงานดังนี้

ปุ่ม **F2-เพิ่มรายการ** (หรือกดคีย์ F2) เพื่อเพิ่มรายการขายสินค้า ใส่ข้อมูลตามช่องรายการต่างๆ และสามารถ **คลิกขวาในช่อง** ลูกหนี้ เพื่อเพิ่มชื่อ-ที่อยู่ ลูกหนี้ใหม่ ได้ โดยไม่ต้องเข้าไปเพิ่มใน

เลือกชื่อลูกค้าที่ต้องการ ; กด F3=ค้นและกรองข้อมูล, Esc=เลือกแล้วออก

| รหัส | ชื่อ | ที่อยู่ | โทรศัพท์ |
|-------|-------------------------|--|------------|
| 00001 | ร้านวันฟราเวอร์ | | |
| 01001 | คุณสมพร เหลืองทอง | 145/... | |
| 0B001 | นายบุญสิน พิกักษ์ | | 0815915963 |
| 1A001 | นายอนันท์ คงอยู่ | | |
| 1D001 | คุณเดือน ดวงเต็ม | | |
| 1J001 | บริษัทเจริญโภคภัณฑ์ | 65... | |
| 1J002 | บริษัทเจริญกุลการ จำกัด | 9/5 ถ.... | |
| 1P001 | หจก. พระเครื่องจักร | 111 ถ.รอบเมือง จ.อุทัยธานี | |
| 1S001 | คุณสมบุรณ์ สุขสมบุรณ์ | 44/4 ถ.พิบูลย์สวัสดิ์ นนทบุรี 101100 | |
| 2B001 | สนง.เทศบาลบ้านเนินสม | 200 ตำบลเนินสมบูรณ์ อ.เมือง จ.นครราชสีมา | |
| 2K001 | โรงเรียนเทศบาลโคกอัน | 14/8 ม.1 บ้านโคกอันร่ง อ.เมือง จ.อุตรดิตถ์ | |

กดคีย์ F3 เพื่อค้นข้อมูล รหัส, ชื่อ, ที่อยู่, เบอร์โทร

กดคีย์ F5 ขณะบันทึกรหัส เพื่อแสดงรายชื่อลูกค้า หน้านี้

ระบบลูกหนี้ หรือ กดคีย์ F5 ในช่องลูกหนี้โปรแกรมจะแสดงรายชื่อลูกค้าให้ผู้เลือกใช้ เลือก ขณะที่สามารถ

กคดีย F3 เพื่อค้นหาข้อมูลลูกหนี้ได้อีก, ลูกหนี้ถ้าไม่ใส่ (เว้นว่าง) หรือ ใส่หลักแรก ขึ้นด้วย 0 เช่น 00001, 01001, 0A001 (ดูการตั้งรหัส ลูกค้า ในข้อมูลลูกค้าประกอบ) โปรแกรมจะถือว่าเป็นการขายเงินสด เมื่อคลิกออก "ใบส่งของ/บิลเงินสด" ก็จะพิมพ์ออกมาเป็น "บิลเงินสด/(ใบกำกับภาษีอย่างย่อ)" (ส่วนของใบเสร็จตรงช่องชื่อลูกค้า ถ้าเว้นว่างในช่องลูกหนี้ ก็จะขึ้นเป็น "Cash - เงินสด ") ส่วนรหัสลูกหนี้ ถ้าใส่รหัส เป็นอย่างอื่นนอกเหนือจากข้างต้น(ใส่หลักแรกด้วยเลข1-9) แล้ว เมื่อคลิก "ใบส่งของ/บิลเงินสด" ก็จะพิมพ์ออกเป็น "ใบส่งของใบกำกับภาษี" และโปรแกรมจะตั้งเป็นลูกหนี้ให้อัตโนมัติ และอย่าลืมว่า ราคาขายให้ใส่เป็นราคารวม VAT.

กรณีคลิกถูกที่ AutoRun Bill No

เลขที่ ใบส่งของ(ใบกำกับภาษี) และเลขที่ บิลเงินสด(ใบกำกับภาษีอย่างย่อ) จะขึ้นมาอัตโนมัติ เมื่อเพิ่มรายการขาย แล้ว กำหนดรหัสลูกหนี้ เลขที่ใบส่งของ/บิลเงินสด จะกำหนดเป็นรูปแบบตัวเลข 8 หลัก คือ yymm9999 โดย yy คือปี คศ., mm คือเดือน, 9999 คือลำดับของบิลในเดือนนั้นๆ ตั้งแต่ 0001-9999 โดยเลขที่ บิลเงินสด จะมี อักษร c นำหน้า เช่น c10050001,c10060018 เป็นต้น เพื่อแยกกลุ่มเอกสาร โดยโปรแกรมจะกำหนดให้เองเมื่อผู้ใช้ ใส่รหัสลูกค้าตามเงื่อนไขการลงรหัสลูกค้าข้างต้น และเมื่อขายสินค้ามากกว่า 1 รายการ ในบิลเดียว รหัสลูกค้าและเลขที่บิลจะขึ้นมามีซ้ำๆ ตามจำนวนรายการ เมื่อผู้ใช้เพิ่มรายการขาย ถัดไปแล้วเปลี่ยนรหัสลูกค้า เลขที่บิลก็จะเพิ่มลำดับให้อัตโนมัติ (ยกเว้นไม่ใส่รหัสลูกค้า เลขที่บิลจะเพิ่มลำดับให้ทุกครั้ง เมื่อเพิ่มรายการขาย) กรณีที่ผู้ใช้ต้องการแก้ไขเลขที่บิล ผู้ใช้ต้องวางตัวชี้เมาส์ ไว้ในช่อง เลขที่บิล ที่กำลังจะแก้ มิฉะนั้นจะไม่สามารถแก้ไขได้ และการแก้ไขจะต้องแก้ไขให้อยู่ในรูปแบบของบิล ที่กล่าวมาแล้ว เช่น บิลเงินสด ของวันที่ 25/07/2010 ต้องเป็น c10070001 - c10079999 หรือ ใบส่งของ ของวันที่ 8/06/2010 ก็ต้องเป็น 10060001-10069999 เป็นต้น (โดยปกติแล้วผู้ใช้แทบจะไม่ต้องเข้าไปแก้ เลขที่บิลเลย)

ในการบันทึกการขาย โปรแกรมจะเน้นจำนวนเงินเป็นหลัก เมื่อ ผู้ใช้ ใส่ รหัสสินค้าแล้ว โปรแกรมจะแสดงราคาขายปัจจุบันขึ้นมาให้ เมื่อใส่จำนวนเงิน โปรแกรมก็จะคำนวณ จำนวนลิตรและส่วนลด (กรณีมีการกำหนดส่วนลดให้กับลูกค้าย่อยๆในข้อมูลลูกค้า).. ถ้าต้องการลงข้อมูลเป็นจำนวนลิตร จะต้องวางตำแหน่งเมาส์ไว้ในช่อง "จำนวน" จึงจะสามารถใส่ข้อมูลได้ โปรแกรมจะคำนวณจำนวนเงินให้ แต่จำนวนเงินอาจคลาดเคลื่อน เนื่องจากการปัดเศษทศนิยม

กรณีไม่คลิกถูกที่ AutoRun Bill No

ผู้ใช้จะต้องใส่เลขที่บิลเอง ไม่ว่าจะเป็นการขายเงินสดหรือขายลูกหนี้ โดยใส่ได้อิสระไม่จำกัดรูปแบบ ผู้ใช้จะต้องตรวจเช็คการรัน ของเลขที่บิลเอง และในรายงานส่วน ก. ก็จะไม่แสดงเลขที่บิล ที่ระบุถึงลำดับการออกใบกำกับภาษีเต็มรูปแบบและอย่างย่อ รวมถึงไม่แสดงจำนวนเงินและภาษีขาย

(ผู้ใช้งานจะสังเกตเห็นรายการขายที่เป็นเงินสดจะขึ้นเป็นสีแดง ขายลูกหนี้จะเป็นสีดำ และจะมีสีเน้นพื้น Highlight เป็นสีฟ้าบนตำแหน่งบิล ที่เลือกพิมพ์)

ปุ่ม **Del/UnDelete** เมื่อคลิกปุ่มนี้ จะปรากฏช่องเล็กๆ อยู่หน้าช่อง **ลำดับ** ผู้ใช้งานสามารถคลิก ในช่องเล็กๆนี้เมื่อต้องการทำเครื่องหมาย (Mark) รายการที่ต้องการลบออก หรือคลิกซ้ำ เพื่อยกเลิก Mark รายการที่ถูก Mark จะหายไป (ชั่วคราว) เมื่อ คลิกที่ปุ่ม **Del/UnDelete** อีกครั้ง

ข้อมูลขายประจำผลัด

วันที่ 1 / 4 / 2010 วันพฤหัสบดี ที่ 1 เมษายน 2553
ผลัด 2 บันทึกขายประจำผลัด

| มีเตอร์ | เทียบถึง | ขายสินค้า | รับเข้าสินค้า | สรุปยอดเงิน | | | | | |
|---------|----------|--------------|---------------|----------------------|-------|---------|-----------|--------|-----------|
| ลำดับ | ลูกหนี้ | ใบส่งของ/บิล | รหัสสินค้า | สินค้า | ราคา | จำนวน | จำนวนเงิน | ส่วนลด | ขายสุทธิ |
| 1 | | 1004012 | 1B2 | เบนซิน95 | 42.50 | 879.200 | 37,366.00 | | 37,366.00 |
| 1 | | 1004012 | 1B2 | เบนซิน95 | 42.50 | 568.300 | 15,899.53 | | 15,899.53 |
| 1 | | c10040010 | 1G2 | แก๊ส | | | | | 780.00 |
| 2 | 01001 | 10040011 | 1G1 | ดีเซล | | | | | 1,500.00 |
| 3 | 13001 | 10040008 | 1G4 | ดีเซล | | | | 100.00 | 2,811.00 |
| 4 | 15001 | 10040009 | 1D2 | 85 (ส่วนลด 1.00 บาท) | 27.77 | 30.009 | 850.00 | 30.61 | 819.39 |
| 5 | | c10040012 | 1G1 | แก๊ส | | | | 450.00 | 450.00 |
| 6 | | c10040013 | 1B2 | เบนซิน | | | | | 290.00 |

ปุ่มนี้จะปรากฏขึ้น เมื่อคลิกที่ปุ่ม Del/UnDelete เพื่อแสดง รายการที่ต้องการ ลบ

รายการที่ถูก Mark จะเป็นสีดำ และรายการจะถูกซ่อนเมื่อคลิกที่ Del/UnDelete อีกครั้ง และหายไปอย่างถาวรเมื่อไปปรับปรุงข้อมูล

F2 พิมพ์รายการ
Del/UnDelete

ใบส่งของ/บิลเงินสด
รายงานขาย ภาษีขาย

☒ AutoRun Bill No

| นม.เชื้อเพลิง | สินค้าอื่น | รวม | |
|---------------|------------|------|----------|
| ขายเงินสด | 3,020.00 | 0.00 | 3,020.00 |
| ขายลูกหนี้ | 3,630.39 | 0.00 | 3,630.39 |

ปุ่ม **"ใบส่งของ/บิลเงินสด"** เพื่อพิมพ์ ใบส่งของ(ใบกำกับภาษี) หรือพิมพ์ บิลเงินสด(ใบกำกับภาษีอย่างย่อ) แล้วแต่กรณี (ดูการเพิ่มรายการขาย และการกำหนดรหัสลูกหนี้ข้างต้นประกอบ) ในการออกบิลเงินสดฯ หรือ ใบส่งของฯ โปรแกรมจะกำหนดการพิมพ์ บนกระดาษ A4 โดยพิมพ์แบ่งเป็น2ส่วนบนหน้ากระดาษ ด้านหนึ่งเป็น ต้นฉบับอีกด้านเป็นสำเนา และพิมพ์ออกตามแนวนอน(Landscape)

(ตัวอย่าง ใบส่งของฯ และบิลเงินสดฯ)

บริษัท พลังซื้อปลีกบริการ จำกัด

82/5 ถนนบุรี-บ้านโป่ง อ.เมือง จ.ชลบุรี

โทร : 038-357169 Fax : 038-357168

เลขประจำตัวผู้เสียภาษี 9-9999999-9

(สิ้นปี)

ใบส่งของ/ใบกำกับภาษี

วันที่ 01/04/2010

เลขที่ 10040003

ชื่อที่อยู่ลูกค้า (Customer Name/Address)

(14001)

บริษัท เจริญโภคภัณฑ์ (มหาชน) จำกัด

690/1-2 อ.เจริญเมือง เขตป้อมปราบศัตรูพ่าย กทม.

| ลำดับ No. | รายการ Description | จำนวน Qty. | ราคา Unit Price | จำนวนเงิน Amount |
|----------------------------------|---------------------------------|------------|-----------------|------------------|
| 1 | สินค้า (จำนวน 1.00 บาท/ลิตร) | 35.609 | 29.11 | 1,036.58 |
| 2 | สินค้า B5 (จำนวน 2.00 บาท/ลิตร) | 93.302 | 27.77 | 2,591.00 |
| หัก ส่วนลด | | | | 222.21 |
| (ส่วนที่ซื้อจากทางสาขาอื่น/ต่าง) | | | | |
| รวมเงิน (Total) | | | | 3,405.37 |
| ภาษีมูลค่าเพิ่ม 7.00% | | | | 222.78 |
| ค่าสินค้าและบริการ | | | | 3,182.59 |

ผู้รับสินค้า.....

ผู้ส่งสินค้า.....

บริษัท พลังซื้อปลีกบริการ จำกัด

82/5 ถนนบุรี-บ้านโป่ง อ.เมือง จ.ชลบุรี

โทร : 038-357169 Fax : 038-357168

เลขประจำตัวผู้เสียภาษี 9-9999999-9

(สิ้นปี)

ใบส่งของ/ใบกำกับภาษี

วันที่ 01/04/2010

เลขที่ 10040003

ชื่อที่อยู่ลูกค้า (Customer Name/Address)

(14001)

บริษัท เจริญโภคภัณฑ์ (มหาชน) จำกัด

690/1-2 อ.เจริญเมือง เขตป้อมปราบศัตรูพ่าย กทม.

| ลำดับ No. | รายการ Description | จำนวน Qty. | ราคา Unit Price | จำนวนเงิน Amount |
|----------------------------------|---------------------------------|------------|-----------------|------------------|
| 1 | สินค้า (จำนวน 1.00 บาท/ลิตร) | 35.609 | 29.11 | 1,036.58 |
| 2 | สินค้า B5 (จำนวน 2.00 บาท/ลิตร) | 93.302 | 27.77 | 2,591.00 |
| หัก ส่วนลด | | | | 222.21 |
| (ส่วนที่ซื้อจากทางสาขาอื่น/ต่าง) | | | | |
| รวมเงิน (Total) | | | | 3,405.37 |
| ภาษีมูลค่าเพิ่ม 7.00% | | | | 222.78 |
| ค่าสินค้าและบริการ | | | | 3,182.59 |

ผู้รับสินค้า.....

ผู้ส่งสินค้า.....

บริษัท พลังซื้อพลังงานบริการ จำกัด
82/5 ถ.ชลบุรี-บ้านโป่ง อ.เมือง จ.ชลบุรี
โทร : 038-357169 Fax: 038-357168
เลขประจำตัวผู้เสียภาษี 9-9999999-9

บิลเงินสด
(ใบกำกับภาษีอย่างย่อ)

วันที่ 01/04/2010
(05001)

วันที่รับ
เลขที่ c10040002

ชื่อที่อยู่ ลูกค้า (Customer Name/Address)
นาย บุญถิ่น พัทธพันธ์บ้าน

โทร: 0815915963

วันที่ 01/04/2010
(05001)

วันที่รับ
เลขที่ c10040002

| ลำดับ No. | รายการ Description | จำนวน Qty. | ราคา Unit Price | จำนวนเงิน Amount |
|-----------------------|-------------------------------|------------|-----------------|------------------|
| 1 | คิรล (จำนวน 2.50 บาท/ลิตร) | 19.409 | 28.11 | 565.00 |
| 2 | คิรล B5 (จำนวน 2.00 บาท/ลิตร) | 45.013 | 27.77 | 1,250.00 |
| หัก ส่วนลด | | | | 138.55 |
| รวมเงิน (Total) | | | | 1,676.45 |
| ภาษีมูลค่าเพิ่ม 7.00% | | | | 109.67 |
| ค่าสินค้าและบริการ | | | | 1,566.78 |

ท่านสามารถเรียกดูใบกำกับภาษีได้ทาง...

ผู้รับเงิน

ผู้รับเงิน

บริษัท พลังซื้อพลังงานบริการ จำกัด
82/5 ถ.ชลบุรี-บ้านโป่ง อ.เมือง จ.ชลบุรี
โทร : 038-357169 Fax: 038-357168
เลขประจำตัวผู้เสียภาษี 9-9999999-9

บิลเงินสด
(ใบกำกับภาษีอย่างย่อ)

วันที่ 01/04/2010
(05001)

วันที่รับ
เลขที่ c10040002

ชื่อที่อยู่ ลูกค้า (Customer Name/Address)
นาย บุญถิ่น พัทธพันธ์บ้าน

โทร: 0815915963

วันที่ 01/04/2010
(05001)

วันที่รับ
เลขที่ c10040002

| ลำดับ No. | รายการ Description | จำนวน Qty. | ราคา Unit Price | จำนวนเงิน Amount |
|-----------------------|-------------------------------|------------|-----------------|------------------|
| 1 | คิรล (จำนวน 2.50 บาท/ลิตร) | 19.409 | 28.11 | 565.00 |
| 2 | คิรล B5 (จำนวน 2.00 บาท/ลิตร) | 45.013 | 27.77 | 1,250.00 |
| หัก ส่วนลด | | | | 138.55 |
| รวมเงิน (Total) | | | | 1,676.45 |
| ภาษีมูลค่าเพิ่ม 7.00% | | | | 109.67 |
| ค่าสินค้าและบริการ | | | | 1,566.78 |

ท่านสามารถเรียกดูใบกำกับภาษีได้ทาง...

ผู้รับเงิน

ผู้รับเงิน

รอยปรุ สำหรับตัดแบ่ง สองส่วน

ภาษีขาย ผู้ใช้สามารถส่งพิมพ์ภาษีขายออกหน้าจอเพื่อตรวจสอบตัวเลข หรือออกเครื่องพิมพ์ได้ทันที ข้อมูลที่นำออกรายงานภาษีขาย จะใช้ข้อมูลที่บ้านทีกในหน้า **ขายสินค้า ไม่รวมน้ำมันเชื้อเพลิง** (รหัสสินค้าขึ้นต้นด้วย 1) ทั้งเงินสดและลูกหนี้ โดยโปรแกรมจะสรุปรวมยอดสินค้า ทุกรหัสตามเลขที่บิลเดียวกันเป็น 1 รายการแล้วใช้ชื่อรายการสินค้าว่า “ขายน้ำมันเครื่องและผลิตภัณฑ์อื่น” ส่วนรายการขายที่เป็นน้ำมันเชื้อเพลิง โปรแกรม จะนำข้อมูลการขายผ่านมิเตอร์ห้วจ่ายมาใช้ ซึ่งเป็นยอดเดียวกับรายงานส่วน ก. แล้วใช้ชื่อรายการสินค้าว่า “ขายน้ำมันเชื้อเพลิง” และกำหนดเลขที่อ้างอิงให้ตามวันที่ที่ขาย เช่นขายสินค้าวันที่ 15/07/2010 จะกำหนดเลขที่อ้างอิงเป็น 100715 (ส่วน ก.) รายการขายสินค้าที่บ้านทีกในหน้าขายสินค้านี้ จะใช้สำหรับตัดสต็อกออกรายงานสินค้าคงคลัง, รายงาน สต็อกสินค้า และบัญชีลูกหนี้ ดังนั้น ส่วนต่าง ของยอดขายที่เป็นน้ำมันเชื้อเพลิงที่บ้านทีกในหน้า **ขายสินค้า** กับ ยอดขายน้ำมันเชื้อเพลิงผ่านมิเตอร์ห้วจ่าย คือยอดขายน้ำมันที่ไม่ได้ออกบิล (ดูตัวอย่างรายงาน ท้ายเล่ม)

รายงานขาย สามารถส่งพิมพ์ รายงานขายได้ทันทีหลังการบันทึกข้อมูลขาย โดยเลือกได้ว่าจะออกรายงานขาย เฉพาะวันนั้น หรือ เป็นรายงานขายทั้งเดือน (ดูตัวอย่างรายงานขาย)

| บริษัท พลังเชื้อเพลิงบริการ จำกัด | | | | | | | | | |
|-----------------------------------|------------|--------------|----------------------------------|-------|---------|--------|----------|-----------|----------|
| รายงานขาย | | | | | | | | | |
| ประจำวันที่ 01/04/2010 | | | | | | | | | |
| ลำดับ | วันที่ | ใบส่งของบิลฯ | รายการ | ราคา | จำนวน | ส่วนลด | เงินสด | ลูกหนี้ | VAT. |
| 1 | 01/04/2010 | 10040001 | เบนซิล 91 (ส่วนลด 1.00 บาท/ลิตร) | 37.22 | 35.609 | 35.61 | | 1,289.76 | 84.37 |
| 2 | 01/04/2010 | c10040001 | ดีเซล (ส่วนลด 1.20 บาท/ลิตร) | 29.11 | 15.459 | 18.55 | 431.45 | | 28.22 |
| 3 | 01/04/2010 | 10040002 | แก๊ส โซลอร91 | 31.78 | 63.913 | | | 2,031.16 | 132.87 |
| 4 | 01/04/2010 | 10040003 | ดีเซล (ส่วนลด 1.00 บาท/ลิตร) | 29.11 | 35.609 | 35.61 | | 1,000.97 | 65.48 |
| 5 | 01/04/2010 | 10040003 | ดีเซล B5 (ส่วนลด 2.00 บาท/ลิตร) | 27.77 | 93.302 | 186.60 | | 2,404.40 | 157.29 |
| 6 | 01/04/2010 | 10040004 | ดีเซล (ส่วนลด 1.20 บาท/ลิตร) | 29.11 | 19.255 | 23.11 | | 537.40 | 35.15 |
| 7 | 01/04/2010 | c10040002 | ดีเซล (ส่วนลด 2.50 บาท/ลิตร) | 29.11 | 19.409 | 48.52 | 516.48 | | 33.78 |
| 8 | 01/04/2010 | c10040002 | ดีเซล B5 (ส่วนลด 2.00 บาท/ลิตร) | 27.77 | 45.013 | 90.03 | 1,159.98 | | 75.88 |
| 9 | 01/04/2010 | c10040003 | เบนซิล 95 | 42.50 | 15.482 | | 657.99 | | 43.04 |
| 10 | 01/04/2010 | 10040005 | ดีเซล B5 (ส่วนลด 1.20 บาท/ลิตร) | 27.77 | 45.373 | 54.45 | | 1,205.56 | 78.86 |
| 11 | 01/04/2010 | c10040004 | แก๊ส โซลอร95 | 33.59 | 28.282 | | 949.99 | | 62.14 |
| 12 | 01/04/2010 | 10040006 | เบนซิล 91 | 37.22 | 24.718 | | | 920.00 | 60.18 |
| 13 | 01/04/2010 | c10040005 | แก๊ส โซลอร91 | 31.78 | 14.443 | | 459.00 | | 30.02 |
| 14 | 01/04/2010 | c10040006 | เบนซิล 91 | 37.22 | 17.464 | | 650.01 | | 42.52 |
| 15 | 01/04/2010 | c10040007 | ดีเซล B5 | 27.77 | 17.645 | | 490.00 | | 32.05 |
| 16 | 01/04/2010 | c10040008 | ดีเซล | 29.11 | 17.176 | | 499.99 | | 32.70 |
| 17 | 01/04/2010 | c10040009 | แก๊ส โซลอร95 | 33.59 | 10.420 | | 350.00 | | 22.89 |
| 18 | 01/04/2010 | 10040007 | เบนซิล 95 | 42.50 | 11.529 | | | 489.98 | 32.05 |
| รวมผลัด 11 | | | | | 530.101 | 492.48 | 6,164.89 | 9,879.23 | 1,049.61 |
| 1 | 01/04/2010 | c10040010 | แก๊ส โซลอร95 | 33.59 | 23.221 | | 780.00 | | 51.02 |
| 2 | 01/04/2010 | c10040011 | แก๊ส โซลอร91 | 31.78 | 47.199 | | 1,500.00 | | 98.13 |
| 3 | 01/04/2010 | 10040008 | ดีเซล (ส่วนลด 1.00 บาท/ลิตร) | 29.11 | 100.000 | 100.00 | | 2,811.00 | 183.89 |
| 4 | 01/04/2010 | 10040009 | ดีเซล B5 (ส่วนลด 1.00 บาท/ลิตร) | 27.77 | 30.609 | 30.61 | | 819.39 | 53.60 |
| 5 | 01/04/2010 | c10040012 | แก๊ส โซลอร91 | 31.78 | 14.160 | | 450.00 | | 29.43 |
| 6 | 01/04/2010 | c10040013 | เบนซิล 95 | 42.50 | 6.824 | | 290.00 | | 18.97 |
| รวมผลัด 2 | | | | | 222.013 | 130.61 | 3,020.00 | 3,630.39 | 435.07 |
| รวมวันที่ 01/04/2010 | | | | | 752.114 | 623.09 | 9,184.89 | 13,509.62 | 1,484.68 |

รับเข้าสินค้า

หน้า **รับเข้าสินค้า** สำหรับรับข้อมูลซื้อสินค้า และเพิ่ม สต็อกสินค้าไปพร้อมกัน การบันทึกข้อมูลซื้อสินค้านี้ จะเชื่อมโยงไปถึงข้อมูลเจ้าหนี้ในกรณีซื้อสินค้าเป็นเงินเชื่อ โปรแกรมจะตั้งเจ้าหนี้ให้อัตโนมัติ ซึ่งในการลงข้อมูล ผู้ใช้สามารถเลือกได้ว่า ซื้อสินค้าเป็นเงินสดหรือเงินเชื่อ โดยจะมีรายละเอียดการทำงานคล้ายกับการบันทึกขายสินค้า

| ลำดับ | ผู้ขาย | ใบกำกับภาษี | เงินสด | รหัสสินค้า | สินค้า | ราคา | จำนวน | ค่าสินค้า | ภาษีซื้อ | ชื่อสุทธิ |
|-------|--------|-------------|--------|------------|--------------|------------|-----------|------------|-----------|------------|
| 1 | 0001 | 1122001 | Ok | 1D2 | ดีเซล 85 | 24,691.172 | 8,900.00 | 219,751.43 | 15,382.44 | 235,134.03 |
| 2 | 0001 | 1122001 | Ok | 1D2 | ดีเซล 85 | 24,691.172 | 12,000.00 | 313,086.38 | 21,116.96 | 335,002.43 |
| 3 | 0001 | 1122001 | Ok | 1D2 | ดีเซล 85 | 24,691.172 | 9,900.00 | 244,555.55 | 18,365.44 | 340,857.76 |
| 4 | 0001 | 1122001 | Ok | 1G1 | แก๊สโซลีน 91 | 31,240.451 | 25.00 | 781.01 | 0.00 | 781.01 |
| 5 | 0001 | 1122001 | Ok | 1B1 | เบนซิล 91 | 25,035.90 | 8,500.00 | 212,806.55 | 16,020.46 | 228,827.01 |
| 6 | 0001 | 1122001 | Ok | 1B2 | เบนซิล 95 | 39,641.111 | 8,500.00 | 336,949.44 | 23,586.46 | 360,535.90 |
| 7 | 1001 | 1122003 | Ok | 1D2 | ดีเซล 85 | 24,691.172 | 2,200.00 | 54,320.58 | 3,802.44 | 58,123.02 |
| 8 | 1001 | 1122003 | Ok | 1G1 | แก๊สโซลีน 91 | 31,240.451 | 1,100.00 | 34,364.50 | 2,405.52 | 36,770.02 |

| นม.เชื้อเพลิง | สินค้าอื่น | รวม |
|---------------|------------|--------------|
| 0.00 | 0.00 | 0.00 |
| 1,948,443.21 | 0.00 | 1,948,443.21 |

คลิกปุ่ม **F2-เพิ่มรายการ** (หรือ กด F2) เพื่อเพิ่มรายการซื้อสินค้า ใส่ข้อมูลตามช่องรายการต่างๆ ในกรณีที่ซื้อสินค้าเป็นเงินสดให้คลิกถูกที่ช่อง **เงินสด**, ในช่อง **ผู้ขาย** สามารถ คลิกเมาส์ขวา เพื่อเพิ่ม ชื่อ-ที่อยู่ ผู้ขายใหม่ได้ โดยไม่ต้องเข้าไปเพิ่มในระบบเจ้าหนี้, ราคาซื้อน้ำมันจะมีทศนิยมหลายตำแหน่ง การคำนวณราคาสินค้ามักคลาดเคลื่อนและมีปัญหากับงานบัญชี เพื่อแก้ปัญหาในเรื่องการคำนวณ ท่านสามารถป้อนข้อมูลในช่อง **"ชื่อสุทธิ"** หรือช่อง **"ค่าสินค้า"** ได้โดยตรง โปรแกรมจะคำนวณราคาและ ภาษีซื้อให้ การเลือกว่าจะป้อนข้อมูลในช่อง **"ชื่อสุทธิ"** ก็ให้คลิกที่ช่อง Heading **"ชื่อสุทธิ"**(เป็นสีน้ำเงิน) ทำนองเดียวกัน การเลือกว่าจะป้อนข้อมูลในช่อง **"ค่าสินค้า"** ก็ให้คลิกที่ช่อง Heading **"ค่าสินค้า"**(เป็นสีน้ำเงิน) หรือจะกลับมาป้อนข้อมูลที่ช่อง **"ราคา"** ก็คลิกที่ช่อง Heading **"ราคา"** (เป็นสีน้ำเงิน) ราคาซื้อสินค้าให้ใส่เป็น ราคาที่ไม่รวม VAT และช่อง **ใบกำกับภาษี** ควรระบุทุกรายการ ไม่ว่าจะซื้อเงินเชื่อหรือเงินสด

ปุ่ม **Del/UnDelete** เมื่อคลิกปุ่มนี้ จะปรากฏช่องเล็กๆ อยู่หน้าช่อง **ลำดับ** ปุ่มนี้มีหน้าที่และขั้นตอนการทำงาน เช่นเดียวกับ หน้า **ขายสินค้า** ที่กล่าวมาแล้ว

พิมพ์ภาษีซื้อ รายงานภาษีซื้อเป็นรายงานประจำเดือน จะใช้ข้อมูลจากบันทึกในหน้า **รับเข้าสินค้า** นี้โดยสรุปรวมยอดซื้อทั้งเงินสดและเงินเชื่อ จากใบกำกับภาษี แต่ละใบเป็น 1 รายการ มาออกรายงาน การเลือก **เดือน/ปี** ที่ออกรายงาน ก็ขึ้นอยู่กับ วัน/เดือน/ปี ที่ปรากฏหน้าจอ ซึ่งจะอยู่ที่วันไหนก็ได้ (ดูตัวอย่างรายงานท้ายเล่ม)

รายงานซื้อ สามารถสั่งพิมพ์ รายงานซื้อ ได้ทันทีหลังการบันทึกข้อมูลซื้อ โดยเลือกได้ว่าจะออกรายงานซื้อ เฉพาะวันนั้น หรือ เป็นรายงานซื้อ ทั้งเดือน (ดูตัวอย่างรายงานซื้อ)

บริษัท พลังเชื้อเพลิงบริการ จำกัด
รายงานซื้อ
ประจำวันที่ 01/04/2010

หน้า 1

| ลำดับ | วันที่ | ใบกำกับภาษี | ผู้ค้า | รายการ | ราคา | จำนวน | จำนวนเงิน |
|----------------|------------|-------------|--------|--------------|-----------|-----------|--------------|
| 1 | 01/04/2010 | 1122001 | 0001 | ดีเซล B5 | 26.419554 | 8,900.00 | 235,134.03 |
| 2 | 01/04/2010 | 1122001 | 0001 | ดีเซล | 27.916869 | 12,000.00 | 335,002.43 |
| 3 | 01/04/2010 | 1122001 | 0001 | แก๊สโพรพอล95 | 34.430077 | 9,900.00 | 340,857.76 |
| 4 | 01/04/2010 | 1122001 | 0001 | แก๊สโพรพอล91 | 33.427283 | 11,000.00 | 367,700.11 |
| 5 | 01/04/2010 | 1122001 | 0001 | เบนซิล 91 | 26.789993 | 8,000.00 | 214,319.94 |
| 6 | 01/04/2010 | 1122001 | 0001 | เบนซิล 95 | 42.415988 | 8,500.00 | 360,535.90 |
| รวม 6 รายการ | | | | | | | 1,853,550.17 |
| 7 | 01/04/2010 | 1122003 | 1001 | ดีเซล B5 | 26.419555 | 2,200.00 | 58,123.02 |
| 8 | 01/04/2010 | 1122003 | 1001 | แก๊สโพรพอล91 | 33.427291 | 1,100.00 | 36,770.02 |
| รวม 2 รายการ | | | | | | | 94,893.04 |
| รวม 01/04/2010 | | | | | | | 1,948,443.21 |

สรุปยอดเงิน

ในหน้า **สรุปยอดเงิน** จะรวบรวมข้อมูลของทุกแบบฟอร์มมาแสดงให้เห็นเปรียบเทียบกัน และสรุปยอดส่วนต่าง ของเงินสดรับในแต่ละผลัด โดยโปรแกรม จะให้ใส่ข้อมูล ในช่อง **เงินสดรับ(5)** ซึ่งเป็นยอดเงินสดที่ขายสินค้าได้ในผลัดนั้น จะสังเกตเห็นว่า ก่อนใส่ข้อมูลในช่อง **เงินสดรับ(5)** ในช่องส่วนต่าง **(ขาด)/เกิน(5-1-3)** ก็จะแสดงตัวเลขเป็นส่วนต่าง ในเครื่องหมายวงเล็บ ซึ่งหมายถึงจำนวนเงินสดรับที่ขาด หรือ เป็นจำนวนเงินสดที่คาดว่าจะได้รับในผลัดนั้น และเมื่อผู้ใช้ใส่จำนวนเงินสดรับ ตัวเลขในช่องส่วนต่างก็จะเปลี่ยนไป การใส่ข้อมูลในช่อง **เงินสดรับ(5)** ถ้ายอดเงินสดรับเท่ากับยอดเงินที่ขาด ให้เลื่อนเมาส์ไปที่ช่องใส่ข้อมูลแล้วคลิกเมาส์ขวา โปรแกรมจะเติมจำนวนเงินเท่ากับยอดที่ขาดให้อัตโนมัติ โดยไม่ต้องบันทึกเข้า

คลิกเพื่อคำนวณยอดรวมซ้ำ (Refresh)

| มิดอร์ | เทียบถัง | ขายสินค้า | รับเข้าสินค้า | สรุปยอดเงิน | | |
|-------------------------------|---------------|------------------|---------------|-------------------|-------------------|--------------------|
| ยอดขายน้ำมันเชื้อเพลิง | | | | | | |
| ผลัด | ขายเงินสด (1) | ขายเงินเชื่อ (2) | **รวม* (1+2) | ยอดขายผ่านหัวจ่าย | ภาษีขาย (หัวจ่าย) | |
| 1.1 | 6,164.89 | 9,879.23 | 16,044.12 | 730,812.36 | 47,810.15 | |
| 2. | 3,020.00 | 3,630.39 | 6,650.39 | 484,666.80 | 31,707.17 | |
| รวม | 9,184.89 | 13,509.62 | 22,694.51 | 1,215,479.16 | 79,517.32 | |
| ยอดขายสินค้าหน้าลาน | | | | | | |
| ผลัด | ขายเงินสด (3) | ขายเงินเชื่อ (4) | **รวม* (3+4) | ภาษีขาย | เงินสดรับ (5) | (ขาด)/เกิน (5-1-3) |
| 1.1 | 0.00 | 0.00 | 0.00 | 0.00 | 0.00 | (6,164.89) |
| 2. | 0.00 | 0.00 | 0.00 | 0.00 | 0.00 | (3,020.00) |
| รวม | 0.00 | 0.00 | 0.00 | 0.00 | 0.00 | (9,184.89) |

ช่องนี้ออกรายงานภาษีขาย (ส่วน ก) จากการ "ขายน้ำมันเชื้อเพลิง"

คลิกขวาที่ช่องนี้เพื่อใส่จำนวนเงินเท่ากับยอดเงินที่ขาด

คลิกเพื่อคำนวณยอดรวมซ้ำ (Refresh)

ช่องนี้ออกรายงานภาษีขาย จากการ "ขายน้ำมันเครื่องและผลิตภัณฑ์อื่น"

รายงานสรุปขายแยกตามวัน

กราฟเปรียบเทียบยอดขาย

นอกจากนั้น ในหน้า **สรุปยอดเงิน** นี้ ยังแสดงยอดขายน้ำมันเชื้อเพลิงผ่านหัวจ่าย เปรียบเทียบกับยอดขายที่บันทึกจาก บิลเงินสดและใบส่งของ ในหน้า **ขายสินค้า** โดยแสดงยอดให้เห็นทุกผลัดในวันเดียวกัน พร้อมกับยอดขายรวมในวันนั้น

รายงานสรุปแยกตามวัน สรุปยอดขายและซื้อแต่ละวัน ทั้งเดือน (ดูตัวอย่างรายงานท้ายเล่ม)

กราฟเปรียบเทียบยอดขาย สรุปรายการขายน้ำมันเชื้อเพลิงทั้งเดือน เปรียบเทียบยอดขายน้ำมันแต่ละชนิดเป็นลักษณะกราฟแท่ง (ตัวอย่าง รายงาน)

บริษัท ผลิตไฟฟ้า จำกัด (มหาชน)

เปรียบเทียบยอดขายน้ำมันเชื้อเพลิง
ประจำเดือน มีนาคม 2553

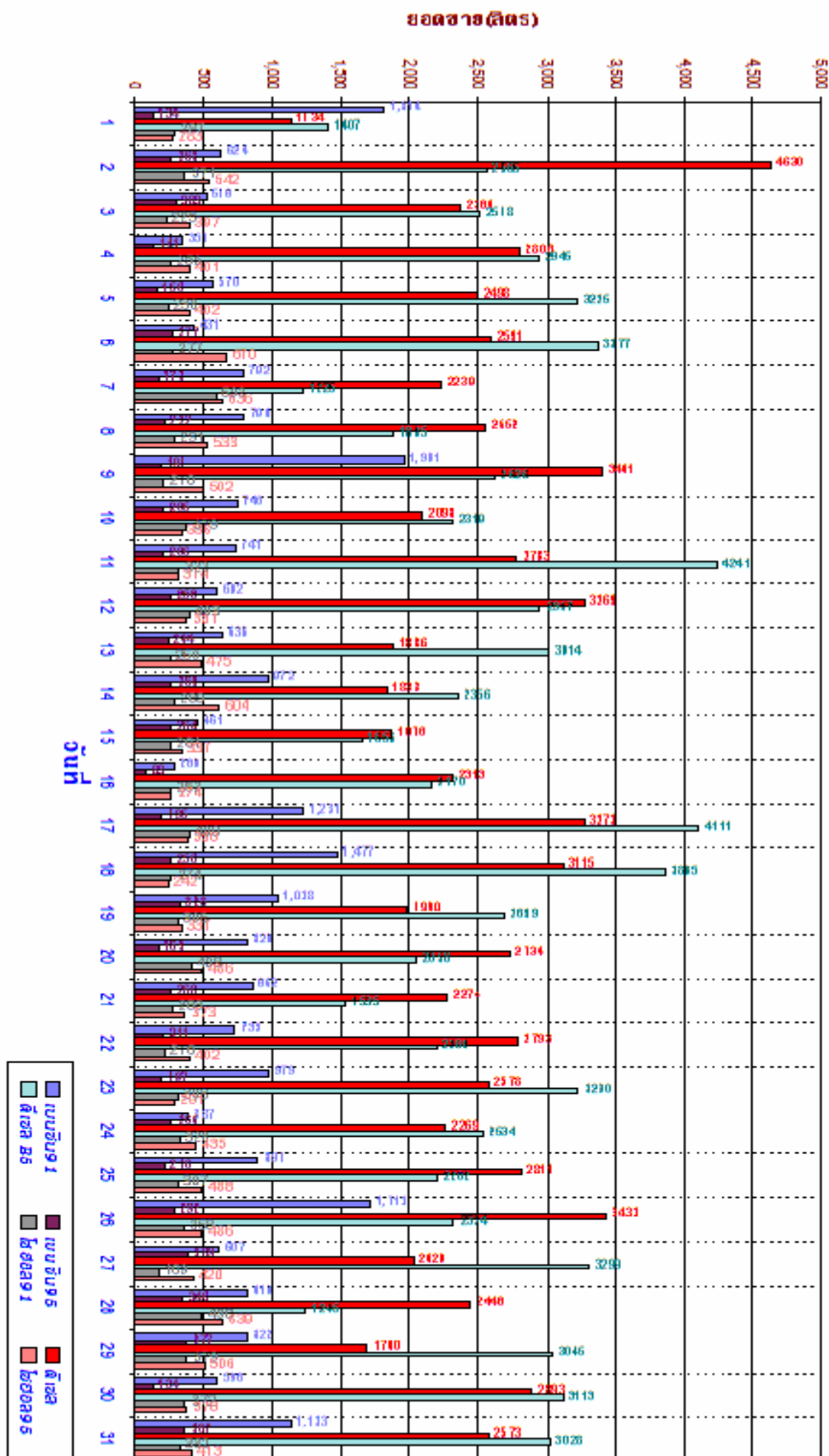

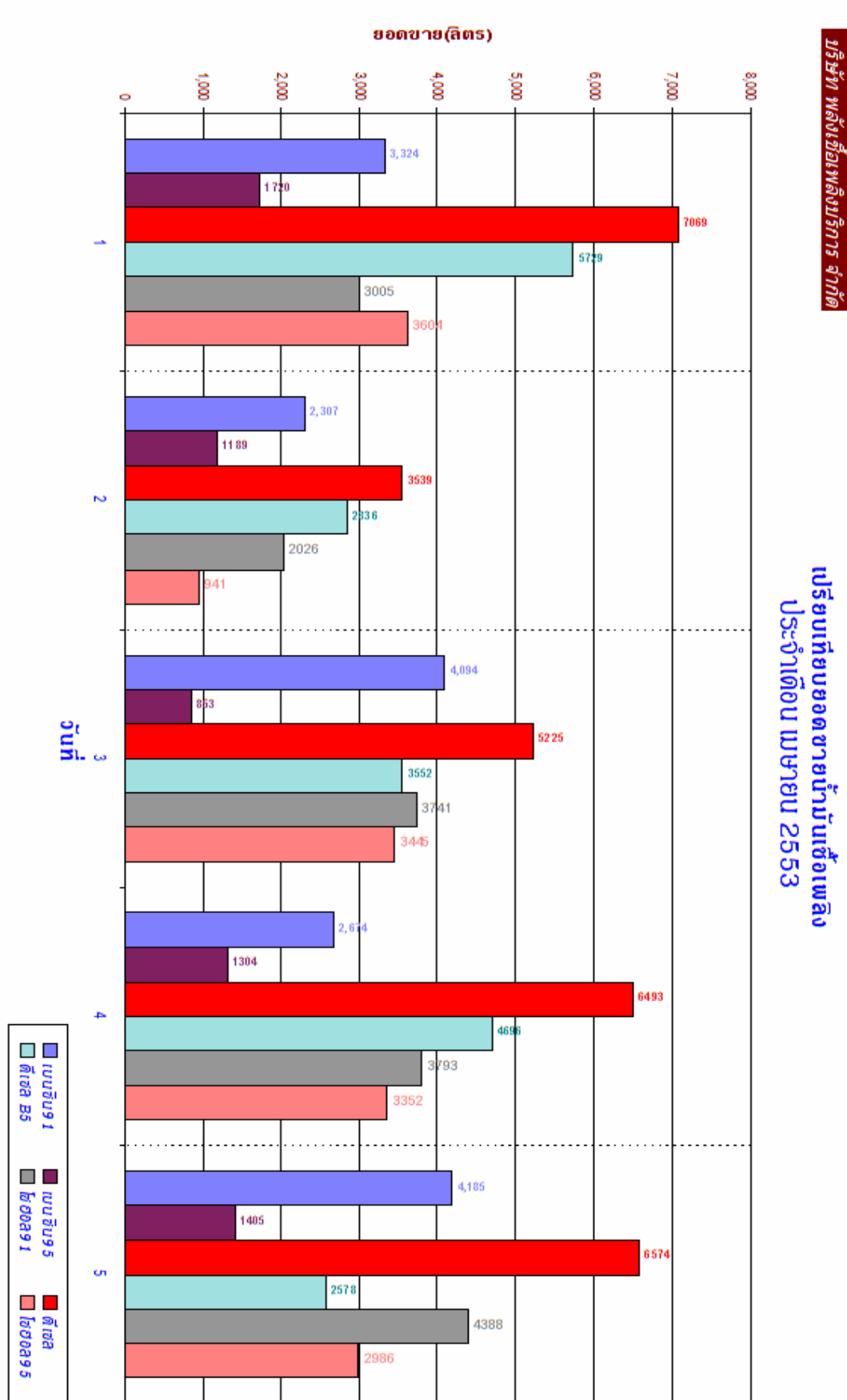

บัญชีลูกหนี้

บัญชีลูกหนี้ รับข้อมูลการจากการขายสินค้า ในการบันทึกข้อมูลประจำผลัด ในหน้า **ขายสินค้า** ซึ่งในการบันทึกการขายจะต้องระบุ รหัสลูกหนี้และใบกำกับภาษี โปรแกรมจะทำการตั้งลูกหนี้ให้โดยอัตโนมัติ (ลูกหนี้ คือ ลูกค้ายที่ซื้อสินค้าเป็นเงินสด ก็จะเปลี่ยนสถานะจากลูกค้ายเป็นลูกหนี้)

ข้อมูลลูกค้าย เป็นฟอร์มสำหรับบันทึกหรือแก้ไขรายละเอียดข้อมูลลูกค้าย ก่อนการบันทึกข้อมูลการขาย ซึ่งจะต้องมีการอ้างอิงถึงรหัสลูกค้าย จำเป็นจะต้องมีการเปิดรหัสลูกค้ายเอาไว้แล้ว โดยการบันทึกผ่านแบบฟอร์มนี้ (ดูรูป ประกอบคำอธิบาย)

บันทึกข้อมูลลูกค้าย

รหัสลูกค้าย 1J001

สาขาหน้าชื่อ บริษัท

ชื่อ เจริญโภคภัณฑ์ (มหาชน) จำกัด

ที่อยู่ 690/1-2 ถ.เจริญเมือง เขตป้อมปราบศัตรูพ่าย กทม.

ติดต่อ

โทรศัพท์ โทรสาร

| | เบนซิน91 | เบนซิน95 | ดีเซล | ดีเซล B5 | โซฮอล์91 | โซฮอล์95 |
|------------------|----------|----------|-------|----------|----------|----------|
| ส่วนลด(บาท)/ลิตร | 1.00 | | 1.00 | 2.00 | 0.75 | |

ปุ่มเลื่อนดูข้อมูล

ปุ่มค้นหาข้อมูล

ปุ่มเพิ่ม/แก้ไข/ลบ

ออกจากโปรแกรม

คลิกเพื่อเรียงข้อมูลตามรหัส

คลิกเพื่อเพิ่มคำนำหน้าชื่อ

คลิกเพื่อเรียงข้อมูลตามชื่อ

คำแนะนำ การกำหนดรหัสลูกค้าย รหัสลูกค้ายมีความยาว 5 หลัก หลักแรกเป็นตัวเลข 0-9 ใช้แทนความหมาย ประเภทของลูกค้ายโดย ถ้าใช้เลข 0 จะหมายถึงลูกค้ายเงินสด และ 1-9 ใช้แทนลูกค้ายที่เป็นลูกหนี้โดยอาจแยกเป็นประเภทลูกหนี้ได้อีก เช่น เป็นบุคคลทั่วไป เป็นบริษัทหรือห้างร้าน โรงแรม สถานที่ราชการ เป็นต้น หลักที่สอง เป็นตัวอักษร A-Z ใช้แทน พยัญชนะตัวแรกของชื่อลูกค้าย เช่น สมชาย แทนด้วย S หรือ ไพฑูร แทนด้วย P หรือ เรวดี ก็แทนด้วย R เป็นต้น ส่วนที่เหลืออีก 3 หลัก

เป็นตัวเลขโดยโปรแกรมจะกำหนดให้ ตั้งแต่ 001-999 ซึ่งหมายถึงลำดับของลูกค้าที่มีรหัส 2 ตัวแรก
ที่เหมือนกัน เช่น 1A001 1A002 1A003 เป็นต้น ลำดับตัวเลขดังกล่าว โปรแกรมจะกำหนดให้
อัตโนมัติ เมื่อผู้ใช้เพิ่มข้อมูลลูกค้า ใส่รหัส 2 ตัวแรก โปรแกรมจะตรวจดูว่ารหัส 2 ตัวแรกที่มีอยู่แล้ว
หรือยัง ถ้ายัง โปรแกรมจะกำหนดค่าเป็น 001 ให้ ถ้ามีแล้วโปรแกรมก็จะเพิ่มค่าถัดมาให้ เป็น 002,
003 โดยผู้ใช้ไม่จำเป็นต้องจดจำ หรือตรวจดูว่ารหัสสุดท้ายถึงไหนแล้วในการเพิ่มรหัสลูกค้าถัดไป

ตรวจสอบลูกหนี้

ข้อมูลขายประจำงวด

ข้อมูลประจำงวด

วันที่ 1 / 4 / 2010 วันพฤหัสบดี ที่ 1 เมษายน 2553

ผลัด 2 บันทึกขายประจำงวด

| มีเตอร์ | เทียบถัง | ขายสินค้า | รับเข้าสินค้า | สรุปยอดเงิน | | | | | |
|---------|----------|--------------|---------------|-------------------------------------|-------|---------|-----------|--------|----------|
| ลำดับ | ลูกหนี้ | ใบส่งของ/บิล | รหัสสินค้า | สินค้า | ราคา | จำนวน | จำนวนเงิน | ส่วนลด | ขายสุทธิ |
| 1 | | c10040010 | 1G2 | แก๊สโซฮอล์95 | 33.59 | 23.221 | 780.00 | | 780.00 |
| 2 | 01001 | c10040011 | 1G1 | แก๊สโซฮอล์91 | 31.78 | 47.199 | 1,500.00 | | 1,500.00 |
| 3 | 1J001 | 10040008 | 1D1 | ดีเซล (ส่วนลด 1.00 บาท/ลิตร) | 29.11 | 100.000 | 2,911.00 | 100.00 | 2,811.00 |
| 4 | 1S001 | 10040009 | 1D2 | ดีเซล B5 (ส่วนลด 1.00 บาท/ลิตร) | 27.77 | 30.609 | 850.00 | 30.61 | 819.39 |
| 5 | | c10040012 | 1G1 | แก๊สโซฮอล์91 | 31.78 | 14.160 | 450.00 | | 450.00 |
| 6 | | c10040013 | 1B2 | เบนซิล 95 | 42.50 | 6.824 | 290.00 | | 290.00 |
| 7 | 1J001 | 10040010 | 1B1 | เบนซิล 91 (ส่วนลด 1.00 บาท/ลิตร) | 37.22 | 41.376 | 1,540.00 | 41.38 | 1,498.62 |
| 8 | 1J001 | 10040010 | 1G1 | แก๊สโซฮอล์91 (ส่วนลด 0.75 บาท/ลิตร) | 31.78 | 75.519 | 2,400.00 | 56.64 | 2,343.36 |
| 9 | 1J001 | 10040010 | 1D2 | ดีเซล B5 (ส่วนลด 2.00 บาท/ลิตร) | 27.77 | 74.001 | 2,055.00 | 148.00 | 1,907.00 |

F2 เพิ่มรายการ

ใบส่งของ/บิลเงินสด

Del/UnDelete

AutoRun Bill No

ขายเงินสด

ขายลูกหนี้

| นม.เชื้อเพลิง | สินค้าอื่น | รวม |
|---------------|------------|----------|
| 3,020.00 | 0.00 | 3,020.00 |
| 9,379.37 | 0.00 | 9,379.37 |

บริษัท พลังเชื้อเพลิงบริการ จำกัด - ลูกหนี้รายตัว

ตรวจสอบลูกหนี้/พิมพ์ใบวางบิล

1J001 บริษัท เจริญโภคภัณฑ์ (มหาชน) จำกัด

690/1-2 ก.เจริญเมือง เขตป้อมปราบศัตรูพ่าย กทม.

| รหัส | ลูกหนี้ | วันที่ | ใบแจ้งหนี้ | รหัส | รายการ | จำนวน | ราคา | จำนวนเงิน | ชำระแล้ว | คงเหลือ | ใบเสร็จ |
|-------|-----------------------------|------------|------------|------|-------------------------------------|---------|-------|-----------|----------|----------|---------|
| 1A001 | อานันท์ คงอยู่ | 03/03/2010 | 10030004 | 1G2 | แก๊สโซฮอล์95 | 74.850 | 33.40 | 2,500.00 | | 2,500.00 | |
| 1D001 | เดียน ดวงเต็ม | 04/03/2010 | 10030023 | 1G1 | แก๊สโซฮอล์91 | 12.850 | 31.90 | 410.00 | | 410.00 | |
| 1J001 | เจริญโภคภัณฑ์ (มหาชน) จำกัด | 04/03/2010 | 10030023 | 1B2 | เบนซิล 95 | 7.010 | 42.80 | 300.00 | | 300.00 | |
| 1S001 | สมบูรณ์ สุขสมบูรณ์ | 04/03/2010 | 100/0000 | 1D2 | ดีเซล B5 (ส่วนลด 2.00 บาท/ลิตร) | 54.450 | 27.55 | 1,391.10 | | 1,391.10 | |
| | | 04/03/2010 | 10030022 | 1G1 | แก๊สโซฮอล์91 | 6.270 | 31.90 | 200.00 | | 200.00 | |
| | | 05/03/2010 | 02/00002 | 1D2 | ดีเซล B5 (ส่วนลด 2.00 บาท/ลิตร) | 52.653 | 27.55 | 1,345.29 | | 1,345.29 | |
| | | 01/04/2010 | 10040001 | 1B1 | เบนซิล 91 (ส่วนลด 1.00 บาท/ลิตร) | 35.609 | 37.22 | 1,289.76 | | 1,289.76 | |
| | | 01/04/2010 | 10040008 | 1D1 | ดีเซล (ส่วนลด 1.00 บาท/ลิตร) | 100.000 | 29.11 | 2,811.00 | | 2,811.00 | |
| | | 01/04/2010 | 10040003 | 1D1 | ดีเซล (ส่วนลด 1.00 บาท/ลิตร) | 35.609 | 29.11 | 1,000.97 | | 1,000.97 | |
| | | 01/04/2010 | 10040003 | 1D2 | ดีเซล B5 (ส่วนลด 2.00 บาท/ลิตร) | 93.302 | 27.77 | 2,404.40 | | 2,404.40 | |
| | | 01/04/2010 | 10040010 | 1B1 | เบนซิล 91 (ส่วนลด 1.00 บาท/ลิตร) | 41.376 | 37.22 | 1,498.62 | | 1,498.62 | |
| | | 01/04/2010 | 10040010 | 1G1 | แก๊สโซฮอล์91 (ส่วนลด 0.75 บาท/ลิตร) | 75.519 | 31.78 | 2,343.36 | | 2,343.36 | |
| | | 01/04/2010 | 10040010 | 1D2 | ดีเซล B5 (ส่วนลด 2.00 บาท/ลิตร) | 74.001 | 27.77 | 1,907.00 | | 1,907.00 | |

Show/Hide

พิมพ์ใบวางบิล

รายงานแยกอายุหนี้

บันทึกรับชำระเงิน

ออก

รวมยอดเงิน

จำนวนรายการ

| รวมยอดเงิน | จำนวนรายการ |
|------------|-------------|
| 19,401.50 | 13 |
| 0.00 | 0 |
| 19,401.50 | 13 |

แบบฟอร์มตรวจสอบลูกหนี้เป็นแบบฟอร์ม **รวบรวมคำสั่งการทำงานในระบบลูกหนี้** ให้เรียกใช้งาน ได้อย่างสะดวก หลังจากได้บันทึกการขายในแบบฟอร์มบันทึกข้อมูลประจำงวด ในหน้า **ขายสินค้า** รายการบันทึกใดที่มีการใส่รหัสลูกค้า ที่ขึ้นด้วยเลข 1-9 ก็จะมาปรากฏอยู่ในแบบฟอร์มนี้ เมื่อผู้ใช้เลื่อนรายการไปที่ลูกหนี้รายนั้นทางด้านซ้ายของแบบฟอร์ม พร้อมแสดงยอดเงินรวม ค่าสินค้าทั้งหมด ยอดเงินชำระแล้ว และ **ยอดหนี้คงเหลือ** ทำให้ผู้ใช้สามารถตรวจสอบสถานะของลูกหนี้ได้โดยง่าย

ปุ่ม Show/Hide เป็นตัวช่วยให้การค้นข้อมูล หาลูกหนี้ที่ค้างชำระเงินสะดวกยิ่งขึ้น เมื่อคลิกปุ่มนี้ โปรแกรมก็จะแสดงเฉพาะรายการลูกค้าที่มีหนี้ค้างชำระเท่านั้น ผู้ใช้จึงไม่ต้องเลือกค้นหาจากรายการทั้งหมด และเมื่อคลิกอีกครั้งก็จะแสดงรายการลูกค้าทั้งหมด

พิมพ์ใบวางบิล ผู้ใช้สามารถเลือกพิมพ์ใบวางบิลของลูกหนี้แต่ละรายได้ทันที โดยเลื่อนรายการไปเลือกลูกหนี้ที่ต้องการออกใบวางบิล แล้วคลิก **พิมพ์ใบวางบิล** ก็จะขึ้นหน้าต่างพิมพ์รายงาน โดยโปรแกรมกำหนดค่าล่วงหน้าให้ ตามรหัสลูกหนี้ และวันที่ขายสินค้า จากวันที่เริ่ม จนถึงวันที่สุดท้ายของข้อมูล

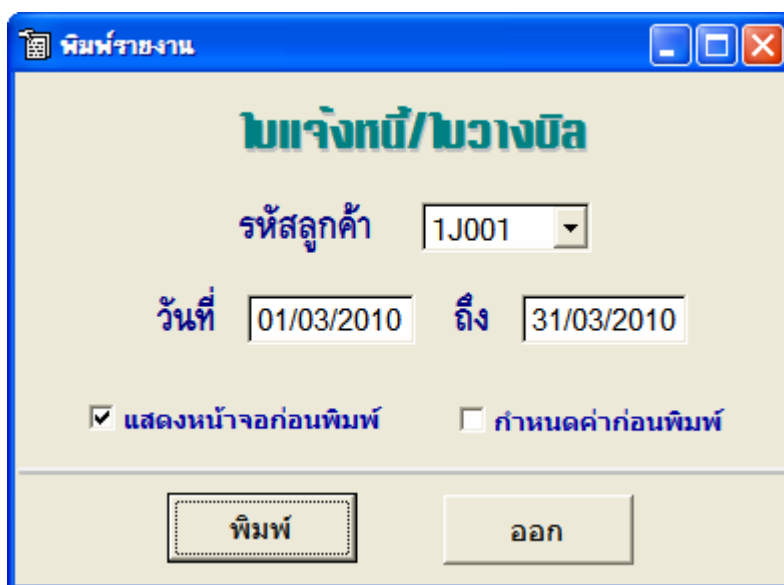

ลูกหนี้รายนั้นๆ แล้วคลิกพิมพ์เพื่อแสดงรายงานออกหน้าจอ แล้วคลิกที่ Icon รูปเครื่อง พิมพ์อีกครั้ง เพื่อพิมพ์รายงานออกเครื่องพิมพ์ (**ดูตัวอย่างรายงานท้ายเล่ม**)

รายงานแยกอายุหนี้ เป็นรายงานสรุปวิเคราะห์อายุหนี้ของลูกหนี้ที่ค้างชำระทั้งหมด โดยแยกอายุหนี้ ของลูกหนี้แต่ละราย ตามจำนวนวันที่ค้างชำระ เป็น 1-30, 31-60, 61-90, และ มากกว่า 90 วัน ทำให้มีข้อมูลที่สามารถติดตามหนี้จากลูกหนี้ได้ อย่างมีประสิทธิภาพ (**ดูตัวอย่างรายงานท้ายเล่ม**)

บันทึกรับชำระเงิน เป็นแบบฟอร์มบันทึกรับชำระเงิน พร้อมบันทึกใบเสร็จรับเงินโดยผู้ใช้สามารถเลือกรายการรับชำระได้ โปรแกรมจะกำหนดเลขที่ใบเสร็จให้อัตโนมัติ แล้วจะขึ้นรหัสลูกหนี้ให้ตามที่

บันทึกรับชำระเงิน Record No. 2

ใบเสร็จ 1008002 วันที่ 11/08/2010 รับเงินจาก : 1J001 บริษัทเจริญโภคภัณฑ์ (มหาชน) จำกัด

| วันที่ | ใบส่งของ | รายการ | จำนวน | ราคา | จำนวนเงิน | Action |
|------------|----------|-------------------------------------|--------|-------|-----------|--|
| 01/04/2010 | 10040003 | ติเซอ (ส่วนลด 1.00 บาท/ลิตร) | 35.609 | 29.11 | 1,000.97 | OK <input checked="" type="checkbox"/> |
| 01/04/2010 | 10040003 | ติเซอ B5 (ส่วนลด 2.00 บาท/ลิตร) | 93.302 | 27.77 | 2,404.40 | OK <input checked="" type="checkbox"/> |
| 01/04/2010 | 10040010 | เบเนอิล 91 (ส่วนลด 1.00 บาท/ลิตร) | 41.376 | 37.22 | 1,498.67 | OK <input type="checkbox"/> |
| 01/04/2010 | 10040010 | แก๊สโซฮอล์91 (ส่วนลด 0.75 บาท/ลิตร) | 75.519 | 31.78 | 2,343.12 | OK <input type="checkbox"/> |
| 01/04/2010 | 10040010 | ติเซอ B5 (ส่วนลด 2.00 บาท/ลิตร) | 74.001 | 27.77 | 1,900.00 | OK <input type="checkbox"/> |

จำนวนรายการ : 5 ยอดรับชำระ : 3,405.37

Callouts:

- คลิกเพื่อยกเลิกรายการที่เลือกและยกเลิกการสร้างใบเสร็จ (Undo)
- คลิก เลือก หรือไม่เลือก บิลที่ Highlight
- คลิก เพื่อ Save ข้อมูลที่เลือกไว้ เป็นใบเสร็จรับเงิน

เลือกไว้ในแบบฟอร์ม **ตรวจสอบลูกหนี้** พร้อมกับรายงานสินค้าที่ยังค้างชำระจะแสดงออกมาทั้งหมดให้ผู้ใช้เลือกรับชำระหนี้ แต่ละรายการโดยการคลิกที่ OK หรือถ้าต้องเลือกชำระทั้งบิล ก็ให้คลิกที่ Heading ช่อง **ชำระ** และถ้าคลิกอีกครั้งก็จะไม่เลือก เมื่อเลือกได้ตามที่ต้องการแล้ว ให้คลิก SAVE (Icon รูปแผ่นดิสก์) โปรแกรมจะสร้างใบเสร็จรับเงินให้ ตามรายการสินค้าเลือกชำระ หรือผู้ใช้ อาจคลิกปุ่มยกเลิกเพื่อยกเลิกรายการที่เลือก และยกเลิกการออกใบเสร็จ

คลิกที่ปุ่มเพิ่ม เพื่อเพิ่มรายการรับชำระเงิน และพิมพ์ใบเสร็จรับเงิน โปรแกรมกำหนดเลขที่ใบเสร็จต่อจากใบสุดท้ายให้ พร้อมวันที่ใบเสร็จเป็นวันที่ปัจจุบันเลือก แล้วเลือกใส่รหัสลูกหนี้ ในช่องรับเงินจาก.... โปรแกรมจะแสดงรายการสินค้าที่ค้างชำระของลูกหนี้รายนั้นออกมา

| วันที่ | ใบส่งของ | รายการ | จำนวน | ราคา | จำนวนเงิน | ชำระ |
|------------|----------|-------------------------------------|--------|-------|-----------|------|
| 01/04/2010 | 10040010 | เบแนล 91 (ส่วแลก 1.00 บาท/ลิตร) | 41.376 | 37.22 | 1,498.62 | OK ✓ |
| 01/04/2010 | 10040010 | แก๊สโซฮอล์91 (ส่วแลก 0.75 บาท/ลิตร) | 75.519 | 31.78 | 2,343.36 | OK ✓ |
| 01/04/2010 | 10040010 | ดีเซล B5 (ส่วแลก 2.00 บาท/ลิตร) | 74.001 | 27.77 | 1,907.00 | OK ✓ |

แล้วผู้ใช้ก็เลือกรายการที่จะชำระ ที่ละรายการ หรือเลือกทั้งหมดโดยวิธีที่กล่าวมาแล้วการบันทึกรับชำระเงินจะมีผลกับรายงาน แยกประเภทลูกหนี้ และใบรับวางบิล การบันทึกรับชำระหนี้ เปรียบเหมือนการล้างรายการข้อมูลลูกหนี้ที่ค้างชำระออกจากระบบ และเป็นการทำงานตามขั้นตอนที่สมบูรณ์ของระบบ จากนั้นก็คลิก พิมพ์ใบเสร็จรับเงิน ใบเสร็จรับเงินจะมีรูปแบบเหมือนกับบิลเงินสด และใบกำกับภาษี ดังรูปตัวอย่าง ใบเสร็จ

ใบเสร็จรับเงิน
(Receipt)

บริษัท พลังซื้อปลีกบริการ จำกัด
82/5 ถ.ชลบุรี-บ้านมิ่ง อ.เมือง จ.ชลบุรี
โทร : 038-357169 Fax : 038-357168
เลขประจำตัวผู้เสียภาษี 9-9999999-9
(ต้นฉบับ)

ชื่อ/ที่อยู่ลูกค้า (Customer Name/Address)
บริษัท เจริญโภคภัณฑ์ (มหาชน) จำกัด
690/1-2 ถ.เจริญเมือง เขตป้อมปราบศัตรูพ่าย กทม.
(10001)
วันที่(Date) 11/06/2010
เลขที่(Receipt No.) 1006003
ใบส่งของ(DeatNo.) 10040010

| ลำดับ No. | รายการ Description | จำนวน Qty. | ราคา Unit Price | จำนวนเงิน Amount |
|---|-------------------------------------|------------|-----------------|------------------------------|
| 1 | เมล็ด 91 (ส่วนลด 1.00 บาท/ลิตร) | 41.376 | 37.22 | 1,540.00 |
| 2 | เมล็ดโรซอล91 (ส่วนลด 0.75 บาท/ลิตร) | 75.519 | 31.78 | 2,400.00 |
| 3 | ลิตรล B5 (ส่วนลด 2.00 บาท/ลิตร) | 74.001 | 27.77 | 2,055.00 |
| หัก ส่วนลด | | | | 246.02 |
| (หัวหน่วยหรือยี่ห้อสินค้าเข้าเล่มแตกต่าง) | | | | รวมเงิน (Total) 5,748.98 |
| ผู้รับสินค้า | | | | ภาษีมูลค่าเพิ่ม 7.00% 376.10 |
| ผู้รับเงิน | | | | ค่าสินค้าและบริการ 5,372.88 |

ใบเสร็จรับเงิน
(Receipt)

บริษัท พลังซื้อปลีกบริการ จำกัด
82/5 ถ.ชลบุรี-บ้านมิ่ง อ.เมือง จ.ชลบุรี
โทร : 038-357169 Fax : 038-357168
เลขประจำตัวผู้เสียภาษี 9-9999999-9
(สำเนา)

ชื่อ/ที่อยู่ลูกค้า (Customer Name/Address)
บริษัท เจริญโภคภัณฑ์ (มหาชน) จำกัด
690/1-2 ถ.เจริญเมือง เขตป้อมปราบศัตรูพ่าย กทม.
(10001)
วันที่(Date) 11/06/2010
เลขที่(Receipt No.) 1006003
ใบส่งของ(DeatNo.) 10040010

| ลำดับ No. | รายการ Description | จำนวน Qty. | ราคา Unit Price | จำนวนเงิน Amount |
|---|-------------------------------------|------------|-----------------|------------------------------|
| 1 | เมล็ด 91 (ส่วนลด 1.00 บาท/ลิตร) | 41.376 | 37.22 | 1,540.00 |
| 2 | เมล็ดโรซอล91 (ส่วนลด 0.75 บาท/ลิตร) | 75.519 | 31.78 | 2,400.00 |
| 3 | ลิตรล B5 (ส่วนลด 2.00 บาท/ลิตร) | 74.001 | 27.77 | 2,055.00 |
| หัก ส่วนลด | | | | 246.02 |
| (หัวหน่วยหรือยี่ห้อสินค้าเข้าเล่มแตกต่าง) | | | | รวมเงิน (Total) 5,748.98 |
| ผู้รับสินค้า | | | | ภาษีมูลค่าเพิ่ม 7.00% 376.10 |
| ผู้รับเงิน | | | | ค่าสินค้าและบริการ 5,372.88 |

รอยปรุ สำหรับตัดแบ่ง สองส่วน

โปรแกรมในระบบบัญชีลูกหนี้ ถ้าเลือกเข้าทาง Menu Bar 2 จะเห็นว่า ในหัวข้อ ตรวจสอบลูกหนี้ หัวข้อเดียว จะรวบรวม รายการที่ให้เลือกใช้ ไว้เกือบทั้งหมดแล้ว จะเหลือหัวข้อ พิมพ์รายงานรับชำระหนี้ตามใบแจ้งหนี้ (ดูตัวอย่างรายงานท้ายเล่ม)

รายงานขายลูกหนี้

บริษัท พลังเชื้อเพลิงบริการ จำกัด
รายงานขายลูกหนี้
วันที่ 01/03/2010 ถึง 31/03/2010

หน้า 1

| ลำดับ | ลูกหนี้ | วันที่ | ใบส่งของ | สินค้า | ราคา | ลด/ลิตร | จำนวนลิตร | ยอดขาย | ภาษี | ราคาสินค้า |
|---------------------------------------|---------|------------|-----------|---------------------------------|-------|---------|-----------|-----------|----------|------------|
| 1 | 1A001 | 01/03/2010 | 10030001 | ดีเซล B5 | 27.55 | | 2.900 | 80.00 | 5.23 | 74.76 |
| 2 | 1A001 | 01/03/2010 | 10030002 | ดีเซล | 28.75 | | 18.780 | 540.00 | 35.32 | 504.67 |
| 3 | 1A001 | 02/03/2010 | 10030006 | เบนซิล 95 | 42.80 | 2.67 | 7.480 | 300.00 | 19.62 | 280.37 |
| 4 | 1A001 | 02/03/2010 | 10030008 | ดีเซล B5 | 27.55 | 1.15 | 17.420 | 460.00 | 30.09 | 429.90 |
| 5 | 1A001 | 02/03/2010 | 10030009 | แก๊สโซฮอล์91 | 31.90 | | 12.540 | 400.00 | 26.16 | 373.83 |
| 6 | 1A001 | 03/03/2010 | 10030003 | ดีเซล (ส่วนลด 0.80 บาท/ลิตร) | 28.75 | 0.80 | 46.360 | 1,295.90 | 84.77 | 1,211.12 |
| 7 | 1A001 | 03/03/2010 | 10030003 | ดีเซล B5 (ส่วนลด 1.50 | 27.55 | 1.50 | 68.190 | 1,776.31 | 116.20 | 1,660.10 |
| 8 | 1A001 | 03/03/2010 | 10030003 | ดีเซล (ส่วนลด 1.00 บาท/ลิตร) | 28.75 | 1.00 | 15.650 | 434.35 | 28.41 | 405.93 |
| 9 | 1A001 | 03/03/2010 | 10030005 | แก๊สโซฮอล์95 (ส่วนลด 1.50 | 33.40 | 1.50 | 45.540 | 1,452.69 | 95.03 | 1,357.65 |
| 10 | 1A001 | 03/03/2010 | 10030011 | ดีเซล | 28.75 | | 20.870 | 600.00 | 39.25 | 560.74 |
| 11 | 1A001 | 04/03/2010 | 10030015 | แก๊สโซฮอล์95 (ส่วนลด 1.50 | 33.40 | 1.50 | 8.380 | 267.43 | 17.49 | 249.93 |
| 12 | 1A001 | 04/03/2010 | 10030016 | แก๊สโซฮอล์95 | 33.40 | | 7.490 | 250.00 | 16.35 | 233.64 |
| 13 | 1A001 | 04/03/2010 | 10030024 | ดีเซล B5 (ส่วนลด 1.50 บาท/ลิตร) | 27.55 | 1.50 | 19.960 | 520.06 | 34.02 | 486.03 |
| 14 | 1A001 | 05/03/2010 | 02/00001 | เบนซิล 95 (ส่วนลด 1.20 | 42.80 | 1.20 | 49.065 | 2,041.12 | 133.53 | 1,907.58 |
| 15 | 1A001 | 05/03/2010 | 02/00001 | ดีเซล (ส่วนลด 1.00 บาท/ลิตร) | 28.75 | 1.00 | 52.174 | 1,447.83 | 94.71 | 1,353.11 |
| รวม 1A001-อนันท์ คงอยู่ | | | | | | | 392.799 | 11,865.69 | 776.26 | 11,089.42 |
| 1 | 1D001 | 03/03/2010 | 10030002 | เบนซิล 91 | 37.00 | | 10.810 | 400.00 | 26.16 | 373.83 |
| 2 | 1D001 | 03/03/2010 | 10030002 | เบนซิล 95 (ส่วนลด 1.00 | 42.80 | 1.00 | 60.750 | 2,539.25 | 166.11 | 2,373.13 |
| 3 | 1D001 | 03/03/2010 | 10030013 | ดีเซล | 28.75 | | 15.650 | 450.00 | 29.43 | 420.56 |
| 4 | 1D001 | 04/03/2010 | 100/0002 | แก๊สโซฮอล์91 (ส่วนลด 1.30 | 31.90 | 1.30 | 37.680 | 1,153.02 | 75.43 | 1,077.58 |
| 5 | 1D001 | 04/03/2010 | 10030017 | แก๊สโซฮอล์91 (ส่วนลด 1.30 | 31.90 | 1.30 | 12.540 | 383.70 | 25.10 | 358.59 |
| 6 | 1D001 | 04/03/2010 | 10030018 | เบนซิล 95 (ส่วนลด 1.00 | 42.80 | 1.00 | 4.670 | 195.33 | 12.77 | 182.55 |
| 7 | 1D001 | 04/03/2010 | 10030019 | แก๊สโซฮอล์91 (ส่วนลด 1.30 | 31.90 | 1.30 | 15.670 | 479.63 | 31.37 | 448.25 |
| 8 | 1D001 | 04/03/2010 | 10030020 | ดีเซล (ส่วนลด 0.80 บาท/ลิตร) | 28.75 | 0.80 | 15.650 | 437.48 | 28.62 | 408.85 |
| 9 | 1D001 | 04/03/2010 | 10030021 | ดีเซล B5 (ส่วนลด 1.20 บาท/ลิตร) | 27.55 | 1.20 | 20.330 | 535.60 | 35.03 | 500.56 |
| รวม 1D001-เคียน คงเต็ม | | | | | | | 193.750 | 6,574.01 | 430.07 | 6,143.93 |
| 1 | 1J001 | 03/03/2010 | 10030004 | แก๊สโซฮอล์95 | 33.40 | | 74.850 | 2,500.00 | 163.55 | 2,336.44 |
| 2 | 1J001 | 04/03/2010 | 100/00003 | ดีเซล B5 (ส่วนลด 2.00 บาท/ลิตร) | 27.55 | 2.00 | 54.450 | 1,391.10 | 91.00 | 1,300.09 |
| 3 | 1J001 | 04/03/2010 | 10030022 | แก๊สโซฮอล์91 | 31.90 | | 6.270 | 200.00 | 13.08 | 186.91 |
| 4 | 1J001 | 04/03/2010 | 10030023 | แก๊สโซฮอล์91 | 31.90 | | 12.850 | 410.00 | 26.82 | 383.17 |
| 5 | 1J001 | 04/03/2010 | 10030023 | เบนซิล 95 | 42.80 | | 7.010 | 300.00 | 19.62 | 280.37 |
| 6 | 1J001 | 05/03/2010 | 02/00002 | ดีเซล B5 (ส่วนลด 2.00 บาท/ลิตร) | 27.55 | 2.00 | 52.653 | 1,345.29 | 88.00 | 1,257.28 |
| รวม 1J001-เจริญโภคภัณฑ์ (มหาชน) จำกัด | | | | | | | 208.083 | 6,146.39 | 402.10 | 5,744.28 |
| รวมทั้งสิ้น | | | | | | | 794.632 | 24,586.09 | 1,608.43 | 22,977.65 |

บัญชีเจ้าหนี้

บัญชีเจ้าหนี้ รับข้อมูลการจากการซื้อสินค้า ในการบันทึกข้อมูลประจำผลัด ในหน้า **รับเข้าสินค้า** ซึ่งในการบันทึกซื้อสินค้าจะต้องระบุว่าซื้อเงินเชื่อหรือเงินสด และต้องใส่รหัสเจ้าหนี้และใบกำกับภาษี หรือใบแจ้งหนี้ให้ครบถ้วน เนื่องจากโปรแกรมจะต้องนำข้อมูลในส่วนนี้ไปออกรายงานภาษีซื้อ

ข้อมูลผู้ค้า/เจ้าหนี้ เป็นฟอร์มสำหรับบันทึกหรือแก้ไขรายละเอียดข้อมูลผู้ค้า ก่อนการบันทึกข้อมูลซื้อสินค้า ซึ่งจะต้องมีการอ้างอิงรหัสผู้ค้า จำเป็นจะต้องมีการเปิดรหัสผู้ค้าเอาไว้แล้ว โดยการบันทึกผ่านแบบฟอร์มนี้ (ดูรูป ประกอบคำอธิบาย)

รหัสผู้ค้า อาจไม่หลากหลายเหมือนรหัส ลูกค้า ดังนั้นโปรแกรมจึงกำหนดให้ รหัสผู้ค้ามี 4 หลัก เพื่อให้ง่ายต่อการจดจำ หลักแรก เป็นตัวอักษร A-Z ใช้แทนตัวอักษรตัวแรกของชื่อผู้ค้า และหลักที่ 2-4 เป็นตัวเลขตั้งแต่ 001-999 โดยโปรแกรมจะกำหนดให้อัตโนมัติเมื่อ ผู้ใช้เพิ่มข้อมูลผู้ค้า ใส่รหัสตัวแรก โปรแกรมจะตรวจดูว่ารหัสตัวแรกที่มีแล้วหรือยัง ถ้ายัง โปรแกรมจะกำหนดค่าเป็น 001 ให้ ถ้ามีแล้วโปรแกรมก็จะเพิ่มค่าถัดมาให้ เป็น 002,003,004 โดยรูปแบบเดียวกับการตั้งรหัสลูกค้า

ตรวจสอบเจ้าหนี้ แบบฟอร์มตรวจสอบเจ้าหนี้เป็นแบบฟอร์ม รวบรวมคำสั่งการทำงานในระบบ เจ้าหนี้ ให้เรียกใช้งาน ได้อย่างสะดวก หลังจากได้บันทึก **รับเข้าสินค้า** ในแบบฟอร์มบันทึกข้อมูล ประจำผลัดในหน้า **รับเข้าสินค้า** รายการบันทึกใดที่ไม่ได้คลิกเครื่องหมายถูกในช่อง **เงินสด** และมีการใส่รหัสเจ้าหนี้ไว้ ก็จะมาปรากฏอยู่ในแบบฟอร์มนี้ เมื่อผู้ใช้เลื่อนรายการไปที่เจ้าหนี้รายนั้นทาง

ข้อมูลขายประจำผลัด

วันที่ 9 / 7 / 2005 วันเสาร์ ที่ 9 กรกฎาคม 2548

ผลัด 1 บันทึกขายประจำผลัด

มิเตอร์ | เทียบกับ | ขายสินค้า | **รับเข้าสินค้า** | สรุปยอดเงิน

| ลำดับ | ผู้ขาย | ใบกำกับภาษี | เงินสด | รหัสสินค้า | สินค้า | ราคา | จำนวน | ค่าสินค้า | ภาษีซื้อ | ข้อสุทธิ |
|-------|--------|-------------|-----------------------------|------------|---------------|-------|-----------|------------|-----------|------------|
| 1 | E001 | 48/05 | <input type="checkbox"/> Ok | 1D001 | ดีเซลหมุนเร็ว | 20.03 | 27,000.00 | 540,810.00 | 37,856.70 | 578,666.70 |
| 2 | E001 | 48/05 | <input type="checkbox"/> Ok | 1B002 | เบนซิน 91 | 22.53 | 3,000.00 | 67,590.00 | 4,731.30 | 72,321.30 |

F2 เพิ่มรายการ
Del/UnDelete รายงานชื่อ ภาษีซื้อ

| นม.เชื้อเพลิง | สินค้าอื่น | รวม |
|---------------|------------|------------|
| ซื้อเงินสด | 0.00 | 0.00 |
| ซื้อเงินเชื่อ | 650,988.00 | 0.00 |
| | | 650,988.00 |

บริษัท พลังเชื้อเพลิง จำกัด - เจ้าหนี้รายวัน

ตรวจสอบเจ้าหนี้

E001 บมจ. เอสโซ่ (ประเทศไทย) 3195/17-29 ก.พ.ร.ราม 4

| รหัส | เจ้าหนี้ | วันที่ | ใบแจ้งหนี้ | รหัส | รายการ | จำนวน | ราคา | จำนวนเงิน | จ่ายแล้ว | คงเหลือ | อ้างถึง |
|------|---------------------------|------------|------------|-------|---------------|-----------|-------|------------|------------|------------|---------|
| A001 | บริษัทอเมริกันแอนด์นิป | 09/07/2005 | 48/05 | 1D001 | ดีเซลหมุนเร็ว | 27,000.00 | 20.03 | 578,666.70 | | 578,666.70 | |
| A002 | บริษัท เอส เอ ออฟฟิศ | 09/07/2005 | 48/05 | 1B002 | เบนซิน 91 | 3,000.00 | 22.53 | 72,321.30 | | 72,321.30 | |
| C001 | บริษัท ซี.ซี.ออยล์ จำกัด | 12/07/2005 | 48/06 | 1D001 | ดีเซลหมุนเร็ว | 21,000.00 | 20.31 | 456,365.70 | | 456,365.70 | |
| C002 | ม. คำอุปการณยานยนต์ | 12/07/2005 | 48/06 | 1B002 | เบนซิน 91 | 6,000.00 | 22.90 | 147,018.00 | | 147,018.00 | |
| C003 | หจก.ชัยภูมิเครื่องเขียน | 12/07/2005 | 48/06 | 1B001 | เบนซิน 95 | 3,000.00 | 23.65 | 75,916.50 | | 75,916.50 | |
| C003 | หจก.ชัยภูมิวัฒนาบริการ | 13/07/2005 | 48/08 | 1D001 | ดีเซลหมุนเร็ว | 27,000.00 | 20.31 | 586,755.90 | | 586,755.90 | |
| C004 | บริษัท ชัยภูมิโปรแกรด์ | 13/07/2005 | 48/08 | 1B002 | เบนซิน 91 | 3,000.00 | 22.90 | 73,509.00 | | 73,509.00 | |
| C005 | บริษัท ขาดีเทรดดิ้ง จำกัด | 14/07/2005 | 3546 | 1D001 | ดีเซลหมุนเร็ว | 1,246.19 | 19.66 | 26,215.00 | | 26,215.00 | |
| D001 | บริษัท เคนซีย์ โทเกอร์ | 14/07/2005 | 3546 | 1B002 | เบนซิน 91 | 3,200.00 | 22.16 | 75,875.84 | | 75,875.84 | |
| D002 | หจก.คูสิการพิมพ์ จำกัด | 16/07/2005 | 48/09 | 1D001 | ดีเซลหมุนเร็ว | 27,000.00 | 21.15 | 611,023.50 | | 611,023.50 | |
| E001 | บมจ. เอสโซ่ (ประเทศไทย) | 16/07/2005 | 48/09 | 1B002 | เบนซิน 91 | 3,000.00 | 22.90 | 73,509.00 | | 73,509.00 | |
| J001 | หจก.จตุพร บริการ | 16/07/2005 | 23566 | 1B001 | เบนซิน 95 | 1,109.63 | 22.53 | 26,750.00 | | 26,750.00 | |
| M001 | หจก.มาสเตอร์คอมพิวเตอร์ | 01/07/2005 | 48/01 | 1D001 | ดีเซลหมุนเร็ว | 24,000.00 | 19.28 | 495,110.40 | 495,110.40 | | 0507001 |

Show/Hide พิมพ์รายงาน บันทึกจ่าย ชำระหนี้ ออก

รวมยอดเงิน : 4,784,943.94 1,981,017.50 2,803,926.44
จำนวนรายการ : 24 12 12

ด้านซ้ายของแบบฟอร์ม พร้อมแสดง ยอดเงินรวมค่าสินค้าทั้งหมด ยอดเงินจ่ายแล้ว และ **ยอดคงเหลือ** ทำให้ผู้ใช้สามารถตรวจสอบสถานะของ หนี้ค้างชำระได้โดยง่าย

รายงานแยกอายุหนี้ เป็นรายงานสรุปวิเคราะห์อายุหนี้ ค้างชำระทั้งหมด โดยแยกอายุหนี้ ที่ค้างชำระกับเจ้าหนี้แต่ละราย ตามจำนวนวันที่ค้างชำระ เป็น 1-30, 31-60, 61-90, และ มากกว่า 90 วัน ทำให้มีข้อมูลใช้ในการตัดสินใจ และวางแผนการใช้จ่ายเงิน ได้ อย่างมีประสิทธิภาพ (ดูตัวอย่างรายงานท้ายเล่ม)

| วันที่ | ใบแจ้งหนี้ | รายการ | จำนวน | ราคา | จำนวนเงิน | ชำระ |
|------------|------------|--------------|-----------|-------|------------|------|
| 02/07/2005 | 123 | ติเชลหมุแจ้ว | 969.48 | 19.28 | 20,000.00 | OK ✓ |
| 02/07/2005 | 123 | เบเนซิน 91 | 643.65 | 21.78 | 15,000.00 | OK ✓ |
| 04/07/2005 | 48/03 | ติเชลหมุแจ้ว | 24,000.00 | 19.66 | 504,868.80 | OK ✓ |
| 04/07/2005 | 48/03 | เบเนซิน 91 | 6,000.00 | 22.16 | 142,267.20 | OK ✓ |
| | | | | | | |
| | | | | | | |
| | | | | | | |
| | | | | | | |

บันทึกจ่ายชำระหนี้ เป็นแบบฟอร์มบันทึกชำระหนี้ จากใบเสร็จรับเงินที่ออกโดยเจ้าหนี้ ใส่เลขที่ใบเสร็จและวันที่ ตามใบเสร็จรับเงิน (เลขที่อ้างอิงโปรแกรมจะกำหนดให้อัตโนมัติ) ใส่รหัสเจ้าหนี้ จากนั้นโปรแกรมจะแสดงรายการสินค้าที่ยังค้างชำระให้ท่านเลือกรายการจ่ายชำระได้ ตามยอดใบเสร็จ โดยการคลิกที่ OK หรือถ้าต้องเลือกชำระทั้งหมดก็ให้คลิกที่ Heading ช่อง **ชำระ** และถ้าคลิกอีกครั้ง ก็จะไม่เลือกทั้งหมด เมื่อเลือกได้ตามที่ต้องการแล้ว ให้คลิก SAVE (Icon รูปแผ่นดิสก์) โปรแกรมจะสร้างใบเสร็จรับเงินให้ ตามรายการสินค้าเลือกจ่ายชำระ หรือท่านอาจคลิกปุ่มยกเลิก เพื่อยกเลิกรายการที่เลือก และยกเลิกการบันทึก กลับเข้า มาใน Mode ปกติเพื่อให้ท่านเลือกทำงานอื่นบนฟอร์มนี้ต่อไป ท่านสามารถสั่งพิมพ์ **รายงานจ่ายชำระหนี้** ได้ที่ Menu Bar 3

%%%%%%%%%

ผู้ใช้ไม่ต้องจำ หรือตรวจดูว่ารหัสสุดท้ายถึงไหนแล้ว และที่สำคัญที่สุดในการกำหนดรหัสคือ ต้องแยกสินค้าต่อไปนี้ออกเป็นกลุ่มต่างหาก คือ สินค้าที่ไม่มีการตัด Stock, สินค้าบริการ, สินค้าที่ไม่ออกรายงานภาษีขาย, สินค้าสาธารณูปโภค (ค่าน้ำ-ค่าไฟ-โทรศัพท์) แล้วไปกำหนด รหัสกลุ่มสินค้าเหล่านี้ที่ฟอร์ม **ข้อมูลเริ่มต้นระบบ** เพื่อบอกให้โปรแกรมรับรู้ ในการประมวลผลข้อมูลให้เป็นไปตามความต้องการของผู้ใช้ (ให้ย้อนกลับไปดูการกำหนดข้อมูลเริ่มต้นระบบ)

กฎเกณฑ์การตั้งรหัสสินค้านี้ จะยกเว้นสินค้าที่เป็นน้ำมันใส่ ซึ่งจะมีรหัส 3 หลัก และจะถูกกำหนดอัตโนมัติโดยโปรแกรม เพื่อให้สอดคล้องกับรหัสไมเตอร์หัวจ่าย ที่ใช้ในการประมวลผลร่วมกัน
การเพิ่มรหัสสินค้า ทำได้ง่ายๆในฟอร์ม “ข้อมูลสินค้า” เพียงท่านเลื่อนเมาส์ชี้ไปที่ กลุ่มหรือประเภทสินค้าที่ต้องการเพิ่มทางด้านซ้ายแล้ว คลิกเมาส์ที่ปุ่มเพิ่ม จะมีบรรทัดว่างทางด้านขวาพร้อม

ข้อมูลสินค้า (รูปแสดงขั้นตอนการเพิ่มรหัสสินค้าแบบด่วน)

| รหัส | ประเภทสินค้า | รหัส | ชื่อสินค้า | ราคา | คงเหลือ |
|------|-------------------------|-------|---------------------------|--------|---------|
| 9 | สาธารณูปโภค | LT | | 0.00 | 0.00 |
| A | น้ำมันเครื่องเกรดสูง | LA001 | AIR AF 47 | 65.00 | 0.00 |
| B | น้ำมันเครื่องเกรดทั่วไป | LA002 | AIR AF 11 | 65.00 | 0.00 |
| C | ผลิตภัณฑ์อื่นๆ | LA003 | AIR AF 52 | 130.00 | 0.00 |
| J | ไส้กรองน้ำมันเครื่อง | LA004 | AIR AF 55F | 365.00 | 0.00 |
| K | ไส้กรองโซลล่า | LI001 | AIR ISUZU Faster Z 4839 | 175.00 | 0.00 |
| L | ไส้กรองอากาศ | LI002 | AIR ISUZU 94334906-0 | 220.00 | 0.00 |
| N | สินค้า No VAT. | LM001 | AIR MITSUBISHI MD620109 | 365.00 | 0.00 |
| O | อะไหล่ | LN001 | AIR NISSAN 160000 | 65.00 | 0.00 |
| | อุปกรณ์เครื่องเขียน | LN002 | AIR NISSAN BIG (16-10600) | 120.00 | 0.00 |
| | บริการ | LN003 | AIR NISSAN 165400 | 145.00 | 0.00 |
| | | LT001 | AIR TOYOTA 17801-3 | 365.00 | 0.00 |
| | | LT002 | AIR TOYOTA (BRAND) 1 | 120.00 | 4.00 |

1. เลื่อนเมาส์เลือกประเภทสินค้า รหัส L

2. คลิกปุ่มเพิ่ม โปรแกรมจะเพิ่มบรรทัดว่างให้พร้อมอักษร L

3. พิมพ์ T แล้วกด Enter จากนั้นบรรทัดนี้จะย้ายไปอยู่ด้านล่างต่อจาก LT002 แล้วขึ้นเป็น LT003 ให้อัตโนมัติ

Show/Hide เพิ่ม ลบ รายละเอียด ปรับปรองยอด สินค้าคงเหลือ รายงานสินค้า ออก

รหัสกลุ่มขึ้นมาให้ท่าน ใส่รหัสตัวที่ 2 แล้วกด Enter หลังจากนั้นโปรแกรมจะเติมหมายเลขลำดับให้อัตโนมัติ (ตามรูปเป็น LT003) พร้อมกับเรียงลำดับรายการให้ใหม่ตามรหัส จากนั้นให้ท่านใส่ชื่อสินค้าและราคาสินค้า หากท่านต้องการใส่ข้อมูลเพิ่มเติม ให้คลิกที่ปุ่ม **รายละเอียด** ซึ่งจะปรากฏฟอร์ม **รายละเอียดข้อมูลสินค้า** ให้กำหนดรายละเอียดของสินค้านั้นเพิ่มเติม นอกจากนั้นฟอร์ม **รายละเอียดฯ** นี้ยังมีคำสั่งช่วยอำนวยความสะดวก อื่นๆ อีกหลายอย่าง (ดูคำอธิบายในภาพ)

ปรับปรุงยอด การปรับปรุงยอดในบัญชีสินค้า คือการคำนวณสรุปยอดสินค้าคงเหลือเมื่อมีการบันทึก ขายสินค้า หรือ รับเข้าสินค้าย้อนหลัง ให้มากระทบยอด ณ ปัจจุบัน ก่อนพิมพ์รายงานต่างๆ ในบัญชีสินค้า ดังนั้น จะพบว่าหลังจากคลิกปุ่ม “ปรับปรุงยอด” ในฟอร์มข้อมูลสินค้าแล้วปุ่มดังกล่าวจะถูกล็อก (จะคลิกอีกไม่ได้) แล้วปุ่ม “สินค้าคงเหลือ” และปุ่ม “รายงานสินค้า” จะเปิด เพื่อให้สั่งพิมพ์รายงานได้ สรุปได้ว่า เมื่อไรที่มีการบันทึกข้อมูลซื้อ-ขาย ท่านต้องปรับปรุงยอดทุกครั้ง ก่อนที่จะสั่งพิมพ์รายงาน

สินค้าคงเหลือ เป็นรายงานสรุปยอดสินค้า รับ-จ่าย และยอดคงเหลือ ของสินค้าในเดือนนั้นๆ ท่านสามารถเลือก

สั่งพิมพ์ เฉพาะกลุ่มสินค้า กลุ่มใดกลุ่มหนึ่ง จากรูป จะสั่งพิมพ์รายงานเดือน กรกฎาคม 2005 พิมพ์เฉพาะกลุ่มสินค้า ที่รหัสขึ้นต้นด้วย 1 และ K ทุกรายการ (ดูตัวอย่างรายงานท้ายเล่ม)

รายงานสินค้า คือรายงานแสดงรายละเอียดการเคลื่อนไหว รับ-จ่าย ของสินค้าแต่ละตัว หรือเรียกว่า Card สินค้า หรือ Stock Card เลือกพิมพ์รายงานเป็นรายเดือน และสามารถเลือกพิมพ์รหัสสินค้าทีละตัว หรือหลายตัวในคราวเดียวกันได้ (ดูตัวอย่างรายงานท้ายเล่ม)

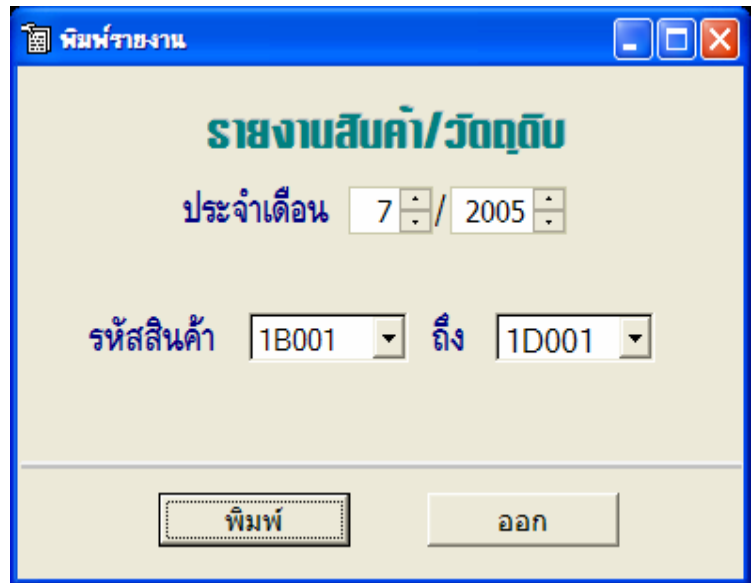

พิมพ์รายงาน

รายงานสินค้า/วัตถุดิบ

ประจำเดือน 7 / 2005

รหัสสินค้า 1B001 ถึง 1D001

พิมพ์ ออก

%%%%%%%%%%%%%%

ข้อมูลระบบ

ซ่อม/ปรับปรุงข้อมูล การใช้งานโปรแกรมอาจพบปัญหาบ้าง ส่วนใหญ่จะเกิดจากความผิดปกติของ แฟ้มข้อมูลในระบบอันเนื่อง มาจาก ระบบจัดเรียงข้อมูลผิดพลาด ซึ่งอาจเกิดได้หลายสาเหตุ เช่น การปิดเครื่องคอมพิวเตอร์โดยไม่ปิดโปรแกรม หรือไฟตก ไฟดับ เครื่องฯค้าง (Hang) ขณะบันทึกข้อมูล เป็นต้น จึงเป็นเหตุให้แฟ้มจัดเรียงข้อมูล ไม่ถูกปรับปรุงไปพร้อมกับแฟ้มข้อมูลหลัก จะปรากฏอาการ ให้ผู้ใช้เห็นเช่น ข้อมูลหายไปบางส่วน, ค้นหาข้อมูลไม่พบทั้งที่บันทึกเข้าเครื่องแล้ว, หรือการจัดเรียงข้อมูลไม่ถูกต้อง, เรียกใช้โปรแกรมแล้วเกิด

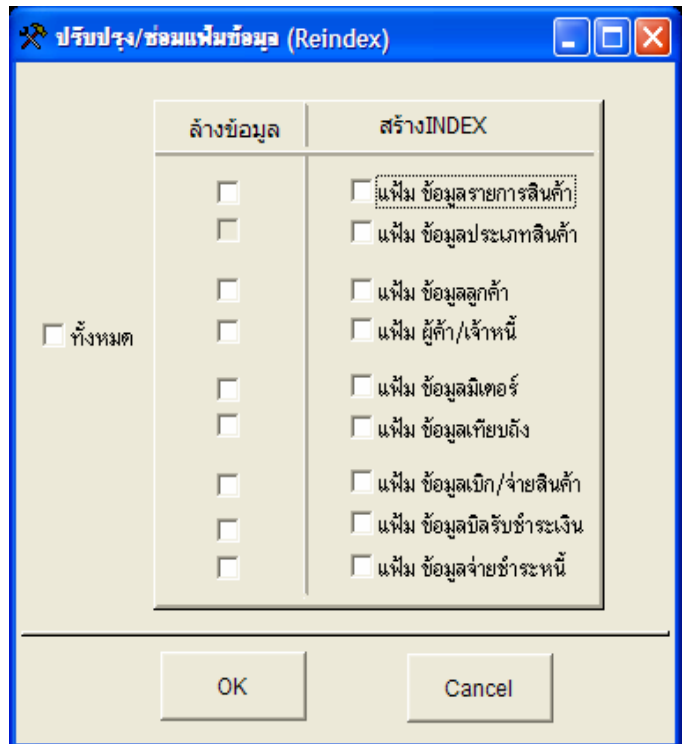

ERROR รวมถึงการประมวลผลอื่นๆที่ได้ผลลัพธ์ผิดปกติ ถ้า ปรากฏอาการเหล่านี้ แน่ใจได้ว่าเกิดจากสาเหตุดังกล่าวนี้ ให้ผู้ใช้ เข้ามาใช้คำสั่ง **ซ่อม/ปรับปรุงข้อมูล** นี้ แล้วเลือก คลิก เครื่องหมายถูก ตรงหน้าแฟ้ม ที่เกิดปัญหา ด้าน สร้างINDEX เมื่อเลือกครบแล้วคลิกปุ่ม OK ก็จะแก้ปัญหาที่กล่าวข้างต้นได้ ส่วนด้าน “ล้างข้อมูล” ควรใช้เฉพาะเมื่อ ต้องการล้างข้อมูล เริ่มต้นใช้โปรแกรมนี้เท่านั้น

****0%0%0%0%0%0%0%0%0%****

LogIn/LogOut

Login คือการเข้าใช้โปรแกรม โดยใส่ User Name และ รหัสผ่าน เมื่อเริ่มต้นเรียกใช้งาน โปรแกรมจะขึ้นให้ท่านใส่ User Name และรหัสผ่านอัตโนมัติ ถ้าท่านใส่รหัสผิด 3 ครั้ง โปรแกรมจะปิดตัวเองหรือถ้าท่าน คลิก Cancel ก่อนครบ 3 ครั้ง ท่านจะเข้าสู่โปรแกรมได้แต่ไม่สามารถ เลือกใช้คำสั่งใด ๆ บน Menu Bar ได้นอกจาก คำสั่ง **LogIn/LogOut** ซึ่งจะนำท่านเข้าสู่ Login อีกครั้งหนึ่ง หรือออกจากโปรแกรมเท่านั้น

Logout คือการออกจากการใช้งานโปรแกรม เมื่อท่าน Login เข้ามาใช้งานโปรแกรมได้แล้ว ถ้าท่านเลือก LogIn/LogOut อีกครั้งหนึ่ง โปรแกรมจะ Logout ออกมา โดยปิด Menu Bar ใช้งานทั้งหมด ขั้นตอนนี้จะเลือกใช้เมื่อ ท่านต้องการปิดการใช้งานชั่วคราวไม่ต้องการให้ผู้อื่นมาใช้โปรแกรมนี้ต่อหรือถ้าจะใช้ก็ต้อง Login ผ่านรหัสเข้ามาใหม่

เกี่ยวกับโปรแกรม เป็น
การเรียกดู ข้อมูลเกี่ยวกับ
โปรแกรม เช่นข้อมูล การลง
ทะเบียนใช้งานข้อกำหนด
เกี่ยวกับ Software-
Hardware ข้อมูลทีม งาน
ผู้เขียนโปรแกรมและเบอร์
โทร ติดต่อ เมื่อมีข้อสงสัย
เกี่ยวกับการใช้งาน
โปรแกรม



****%*****

6-6666666666
សេចក្តីបោកបញ្ឆោតដល់សាមីខ្លួន

[illegible]

รายงานแสดงรายละเอียดการขายน้ำมันเชื้อเพลิงแต่ละชนิด (ส่วน ข.)
ณ วัน คู่กรณีที่ 12 มีนาคม พ.ศ. 2553

ชื่อผู้ประกอบการ บริษัท พลังเชื้อเพลิงบริการ จำกัด

เลขประจำตัวผู้เสียภาษีอากร

ชื่อสถานีบริการน้ำมัน บริษัท พลังเชื้อเพลิงบริการ จำกัด

9 - 99999999 - 9

ที่อยู่ 82/5 ถ.ชลบทริ-บ้านบึง อ.เมือง จ.ชลบุรี

หน่วยนับ : ลิตร

| รายการ | เลขที่ถัง | เบนซิน91 | เบนซิน95 | ดีเซล | ดีเซล 85 | โพลีโพรพิลีน 91 | โพลีโพรพิลีน 95 |
|--|-----------|----------|----------|-----------|-----------|-----------------|-----------------|
| 1. ยอดน้ำมันสะสมในถังวัดเมื่อสิ้นวัน (ปลายงวด) | 1 | | | | 15,686.00 | | |
| | 2 | | | 17,608.00 | | | |
| | 3 | 5,132.00 | | | | | |
| | 4 | | | | | 4,845.00 | |
| | 5 | | 2,779.00 | | | | |
| | 6 | | | | | | 7,494.00 |
| 2. รวม ยอดน้ำมันวัดได้จริงสิ้นวัน | | 5,132.00 | 2,779.00 | 17,608.00 | 15,686.00 | 4,845.00 | 7,494.00 |
| 3. น้ำมันที่วัดได้จริงเริ่มวัน | | 5,734.00 | 3,037.00 | 16,877.00 | 14,643.00 | 1,248.00 | 3,875.00 |
| 4. บวก ยอดน้ำมันรับประจำวัน | | 0.00 | 0.00 | 4,000.00 | 4,000.00 | 4,000.00 | 4,000.00 |
| 5. หัก ยอดขายประจำวัน | | 602.00 | 258.00 | 3,289.00 | 2,957.00 | 403.00 | 381.00 |
| หัก อื่นๆ(ระบุ)..... | | 0.00 | 0.00 | 0.00 | 0.00 | 0.00 | 0.00 |
| 6. น้ำมันคงเหลือในบัญชี (3+4-5) | | 5,132.00 | 2,779.00 | 17,608.00 | 15,686.00 | 4,845.00 | 7,494.00 |
| 7. ผลต่างน้ำมันปัจจุบัน (2-6) | | 0.00 | 0.00 | 0.00 | 0.00 | 0.00 | 0.00 |
| 8. บวกผลต่างสะสมยกมา | | 300.00 | 0.00 | -279.00 | -990.00 | 0.00 | 1.00 |
| 9. ผลต่างสะสมปัจจุบันยกไป (7+8) | | 300.00 | 0.00 | -279.00 | -990.00 | 0.00 | 1.00 |

| |
|--|
| ใบจ่ายน้ำมันหรือใบกำกับขนส่งน้ำมันลำดับที่ _____ เลขที่ _____ ลงวันที่ _____ |
| ของผู้ค้าน้ำมันราย _____ ผู้จ่ายน้ำมัน _____ |
| ใบจ่ายน้ำมันหรือใบกำกับขนส่งน้ำมันลำดับที่ _____ เลขที่ _____ ลงวันที่ _____ |
| ของผู้ค้าน้ำมันราย _____ ผู้จ่ายน้ำมัน _____ |
| ใบจ่ายน้ำมันหรือใบกำกับขนส่งน้ำมันลำดับที่ _____ เลขที่ _____ ลงวันที่ _____ |
| ของผู้ค้าน้ำมันราย _____ ผู้จ่ายน้ำมัน _____ |

รายงานแสดงรายละเอียดการขายน้ำมันเชื้อเพลิงแต่ละชนิด (ส่วน ค.)
ประจำเดือน มีนาคม 2553

ชื่อผู้ประกอบการ บริษัท พลังเชื้อเพลิงบริการ จำกัด
 ชื่อสถานีบริการน้ำมัน บริษัท พลังเชื้อเพลิงบริการ จำกัด
 ที่อยู่ 82/5 อ.ชลบุรี-บ้านปิง อ.เมือง จ.ชลบุรี

เลขประจำตัวผู้เสียภาษีอากร

9 - 9 9 9 9 9 9 9 - 9

หน่วยนับ : ลิตร

| รายการ | เลขที่ถึง | เบนซิน91 | เบนซิน95 | ดีเซล | ดีเซล B5 | โซลอร91 | โซลอร95 |
|--|-----------|-----------|----------|-----------|-----------|----------|-----------|
| 1. ยอดน้ำมันสะสมในถังวัดเมื่อสิ้นเดือน (ปลายงวด) | 1 | | | | 18,102.00 | | |
| | 2 | | | 18,315.00 | | | |
| | 3 | 4,762.00 | | | | | |
| | 4 | | | | | 2,967.00 | |
| | 5 | | 1,920.00 | | | | |
| | 6 | | | | | | 3,621.00 |
| 2. รวม น้ำมันสะสมในถังวัดได้สิ้นเดือน | | 4,762.00 | 1,920.00 | 18,315.00 | 18,102.00 | 2,967.00 | 3,621.00 |
| 3. น้ำมันที่วัดได้ต้นเดือน | | 6,940.00 | 1,313.00 | 14,268.00 | 11,966.00 | 4,898.00 | 4,889.00 |
| 4. บวก ยอดน้ำมันรับระหว่างเดือน | | 24,000.00 | 8,000.00 | 84,000.00 | 88,000.00 | 8,000.00 | 12,000.00 |
| 5. หัก ยอดขายระหว่างเดือน | | 26,578.40 | 7,393.00 | 79,201.00 | 80,974.00 | 9,843.80 | 13,372.80 |
| 6. หัก ยอดน้ำมันทดรอบเบิกใช้ในเดือน | | 0.00 | 0.00 | 0.00 | 0.00 | 0.00 | 0.00 |
| 7. น้ำมันคงเหลือในถังวัด (3+4-5-6) | | 4,361.60 | 1,920.00 | 19,067.00 | 18,992.00 | 2,854.20 | 3,516.20 |
| 8. ผลต่างจำนวนน้ำมัน (ขาด)เกิน (2-7) | | 400.40 | 0.00 | (752.00) | (890.00) | 112.80 | 104.80 |
| 9. % ผลต่างน้ำมันต่อปริมาณที่ขาย (8/5) | | 1.51% | 0.00% | -0.95% | -1.10% | 1.15% | 0.78% |

หมายเหตุ : ตามข้อ 3 แห่งประกาศอธิบดีกรมสรรพากร เกี่ยวกับภาษีมูลค่าเพิ่ม (ฉบับที่ 54)

รายงานภาษีขาย
ประจำเดือน กรกฎาคม 2548

เลขประจำตัวผู้เสียภาษีอากร

4-30200233-5

ชื่อผู้ประกอบการ บริษัท พลังเชื้อเพลิง จำกัด

ชื่อสถานที่ประกอบการ พลังเชื้อเพลิง บริการ

สำนักงานใหญ่

สาขาเลขที่

0000

| ลำดับที่ | ใบกำกับภาษี | | รายการ | มูลค่าสินค้า หรือบริการ | จำนวนเงิน ภาษีมูลค่าเพิ่ม |
|----------|-------------|------------------|----------------------------------|----------------------------|------------------------------|
| | วันที่ | เลขที่ | | | |
| 1 | 01/07/2005 | 050701 (ส่วน ก.) | ขายน้ำมันเชื้อเพลิง | 278,400.97 | 19,488.06 |
| 2 | 01/07/2005 | 23/10 | ขายน้ำมันเครื่องและผลิตภัณฑ์อื่น | 58,878.50 | 4,121.50 |
| 3 | 01/07/2005 | 37/29 | ขายน้ำมันเครื่องและผลิตภัณฑ์อื่น | 397.20 | 27.80 |
| 4 | 01/07/2005 | 37/33 | ขายน้ำมันเครื่องและผลิตภัณฑ์อื่น | 953.27 | 66.73 |
| 5 | 01/07/2005 | 050701 | ขายน้ำมันเครื่องและผลิตภัณฑ์อื่น | 0.00 | 0.00 |
| 6 | 02/07/2005 | 050702 (ส่วน ก.) | ขายน้ำมันเชื้อเพลิง | 242,679.41 | 16,987.56 |
| 7 | 02/07/2005 | 23/14 | ขายน้ำมันเครื่องและผลิตภัณฑ์อื่น | 116,635.51 | 8,164.49 |
| 8 | 02/07/2005 | 3212/13 | ขายน้ำมันเครื่องและผลิตภัณฑ์อื่น | 89.72 | 6.28 |
| 9 | 02/07/2005 | 37/35 | ขายน้ำมันเครื่องและผลิตภัณฑ์อื่น | 168.22 | 11.78 |
| 10 | 02/07/2005 | 38/01 | ขายน้ำมันเครื่องและผลิตภัณฑ์อื่น | 74.76 | 5.24 |
| 11 | 02/07/2005 | 38/12 | ขายน้ำมันเครื่องและผลิตภัณฑ์อื่น | 397.20 | 27.80 |
| 12 | 03/07/2005 | 050703 (ส่วน ก.) | ขายน้ำมันเชื้อเพลิง | 191,164.24 | 13,381.50 |
| 13 | 03/07/2005 | 38/24 | ขายน้ำมันเครื่องและผลิตภัณฑ์อื่น | 134.58 | 9.42 |
| 14 | 03/07/2005 | 38/28 | ขายน้ำมันเครื่องและผลิตภัณฑ์อื่น | 186.92 | 13.08 |
| 15 | 04/07/2005 | 050704 (ส่วน ก.) | ขายน้ำมันเชื้อเพลิง | 291,066.61 | 20,374.66 |
| 16 | 04/07/2005 | 38/46 | ขายน้ำมันเครื่องและผลิตภัณฑ์อื่น | 427.10 | 29.90 |
| 17 | 05/07/2005 | 050705 (ส่วน ก.) | ขายน้ำมันเชื้อเพลิง | 237,452.24 | 16,621.66 |
| 18 | 05/07/2005 | 39/07 | ขายน้ำมันเครื่องและผลิตภัณฑ์อื่น | 641.12 | 58.88 |
| 19 | 05/07/2005 | 39/16 | ขายน้ำมันเครื่องและผลิตภัณฑ์อื่น | 177.57 | 12.43 |
| 20 | 06/07/2005 | 050706 (ส่วน ก.) | ขายน้ำมันเชื้อเพลิง | 241,778.04 | 16,924.47 |
| 21 | 06/07/2005 | 39/28 | ขายน้ำมันเครื่องและผลิตภัณฑ์อื่น | 327.10 | 22.90 |
| 22 | 07/07/2005 | 050707 (ส่วน ก.) | ขายน้ำมันเชื้อเพลิง | 213,233.14 | 14,926.32 |
| 23 | 08/07/2005 | 050708 (ส่วน ก.) | ขายน้ำมันเชื้อเพลิง | 241,543.67 | 16,908.06 |
| 24 | 08/07/2005 | 23/17 | ขายน้ำมันเครื่องและผลิตภัณฑ์อื่น | 306,308.41 | 21,441.59 |
| 25 | 09/07/2005 | 050709 (ส่วน ก.) | ขายน้ำมันเชื้อเพลิง | 252,906.86 | 17,703.49 |
| 26 | 09/07/2005 | 3212/16 | ขายน้ำมันเครื่องและผลิตภัณฑ์อื่น | 89.72 | 6.28 |

รายงานภาษีขาย
ประจำเดือน กรกฎาคม 2548

ชื่อผู้ประกอบการ บริษัท พลังเชื้อเพลิง จำกัด

เลขประจำตัวผู้เสียภาษีอากร

4-30200233-5

ชื่อสถานประกอบการ พลังเชื้อเพลิง บริการ

สำนักงานใหญ่

สาขาเลขที่

0000

| ลำดับที่ | ใบกำกับภาษี | | รายการ | มูลค่าสินค้า หรือบริการ | จำนวนเงิน ภาษีมูลค่าเพิ่ม |
|------------|-------------|------------------|----------------------------------|----------------------------|------------------------------|
| | วันที่ | เลขที่ | | | |
| 27 | 09/07/2005 | 40/33 | ขายน้ำมันเครื่องและผลิตภัณฑ์อื่น | 74.77 | 5.23 |
| 28 | 09/07/2005 | 40/38 | ขายน้ำมันเครื่องและผลิตภัณฑ์อื่น | 2,596.13 | 181.87 |
| 29 | 10/07/2005 | 050710 (ส่วน ก.) | ขายน้ำมันเชื้อเพลิง | 209,376.49 | 14,656.35 |
| 30 | 10/07/2005 | 23/19 | ขายน้ำมันเครื่องและผลิตภัณฑ์อื่น | 841.12 | 58.88 |
| 31 | 11/07/2005 | 050711 (ส่วน ก.) | ขายน้ำมันเชื้อเพลิง | 274,051.85 | 19,183.63 |
| 32 | 11/07/2005 | 23/20 | ขายน้ำมันเครื่องและผลิตภัณฑ์อื่น | 123,364.49 | 8,635.51 |
| 33 | 11/07/2005 | 31/21 | ขายน้ำมันเครื่องและผลิตภัณฑ์อื่น | 397.20 | 27.80 |
| 34 | 12/07/2005 | 050712 (ส่วน ก.) | ขายน้ำมันเชื้อเพลิง | 221,055.94 | 15,473.91 |
| 35 | 13/07/2005 | 050713 (ส่วน ก.) | ขายน้ำมันเชื้อเพลิง | 225,398.81 | 15,777.91 |
| 36 | 13/07/2005 | 23/25 | ขายน้ำมันเครื่องและผลิตภัณฑ์อื่น | 233.64 | 16.36 |
| 37 | 13/07/2005 | 23/26 | ขายน้ำมันเครื่องและผลิตภัณฑ์อื่น | 8,878.50 | 621.50 |
| 38 | 14/07/2005 | 050714 (ส่วน ก.) | ขายน้ำมันเชื้อเพลิง | 215,729.14 | 15,101.03 |
| 39 | 15/07/2005 | 050715 (ส่วน ก.) | ขายน้ำมันเชื้อเพลิง | 230,942.73 | 16,165.99 |
| 40 | 15/07/2005 | 23/27 | ขายน้ำมันเครื่องและผลิตภัณฑ์อื่น | 25,794.39 | 1,805.61 |
| 41 | 15/07/2005 | 34/47 | ขายน้ำมันเครื่องและผลิตภัณฑ์อื่น | 233.64 | 16.36 |
| 42 | 16/07/2005 | 050716 (ส่วน ก.) | ขายน้ำมันเชื้อเพลิง | 222,484.80 | 15,573.93 |
| 43 | 17/07/2005 | 050717 (ส่วน ก.) | ขายน้ำมันเชื้อเพลิง | 199,493.90 | 13,964.57 |
| 44 | 17/07/2005 | 7/34 | ขายน้ำมันเครื่องและผลิตภัณฑ์อื่น | 112.15 | 7.85 |
| 45 | 18/07/2005 | 050718 (ส่วน ก.) | ขายน้ำมันเชื้อเพลิง | 270,691.14 | 18,948.38 |
| รวม | | | | 4,908,064.91 | 343,564.55 |

รายงานภาษีซื้อ **ประจำเดือน กรกฎาคม 2548**

ชื่อผู้ประกอบการ บริษัท พลังเชื้อเพลิง จำกัด

เลขประจำตัวผู้เสียภาษีอากร

4-30200233-5

ชื่อสถานประกอบการ พลังเชื้อเพลิง บริการ

สำนักงานใหญ่

สาขาเลขที่

0000

| ลำดับที่ | ใบกำกับภาษี | | ชื่อผู้ขายสินค้า/ผู้ให้บริการ | มูลค่าสินค้า หรือบริการ | จำนวนเงิน ภาษีมูลค่าเพิ่ม |
|------------|-------------|--------|---|----------------------------|------------------------------|
| | วันที่ | เลขที่ | | | |
| 1 | 01/07/2005 | 48/01 | บมจ. เอสซีจี (ประเทศไทย) | 595,650.00 | 41,695.50 |
| 2 | 01/07/2005 | 48/02 | บมจ. เอสซีจี (ประเทศไทย) | 10,000.00 | 700.00 |
| 3 | 02/07/2005 | 123 | บมจ. เอสซีจี (ประเทศไทย) | 32,710.28 | 2,289.72 |
| 4 | 04/07/2005 | 48/03 | บมจ. เอสซีจี (ประเทศไทย) | 604,800.00 | 42,336.00 |
| 5 | 05/07/2005 | 33 | บริษัท เอ็กอิมแอนด์โปรดักส์ จำกัด | 1,962.62 | 137.38 |
| 6 | 06/07/2005 | 48/04 | บมจ. เอสซีจี (ประเทศไทย) | 604,800.00 | 42,336.00 |
| 7 | 08/07/2005 | 2233 | บมจ. เอสซีจี (ประเทศไทย) | 3,457.94 | 242.06 |
| 8 | 09/07/2005 | 48/05 | บมจ. เอสซีจี (ประเทศไทย) | 608,400.00 | 42,588.00 |
| 9 | 10/07/2005 | 235 | บริษัท เอ็กอิมแอนด์โปรดักส์ จำกัด | 1,121.50 | 78.50 |
| 10 | 12/07/2005 | 48/06 | บมจ. เอสซีจี (ประเทศไทย) | 634,860.00 | 44,440.20 |
| 11 | 12/07/2005 | 48/07 | บริษัท ทัตซึโนเอ็นจิเนียริ่งแอนด์เซอร์วิส | 4,075.00 | 285.25 |
| 12 | 13/07/2005 | 48/08 | บมจ. เอสซีจี (ประเทศไทย) | 617,070.00 | 43,194.90 |
| 13 | 14/07/2005 | 3546 | บมจ. เอสซีจี (ประเทศไทย) | 95,412.00 | 6,678.84 |
| 14 | 16/07/2005 | 23566 | บมจ. เอสซีจี (ประเทศไทย) | 25,000.00 | 1,750.00 |
| 15 | 16/07/2005 | 48/09 | บมจ. เอสซีจี (ประเทศไทย) | 639,750.00 | 44,782.50 |
| รวม | | | | 4,479,069.34 | 313,534.85 |

บริษัท พลังเชื้อเพลิงบริการ จำกัด

82/5 ถนนบุรี-บ้านบึง อ.เมือง จ.ชลบุรี 38000

โทร. 038-357169 Fax. 038-357168

ใบแจ้งหนี้/ใบวางบิล

วันที่ 13/08/2010

เรียน บริษัท เจริญโภคภัณฑ์ (มหาชน) จำกัด (1J001)

บริษัท พลังเชื้อเพลิงบริการ จำกัด ขอเรียนแจ้ง ยอดหนี้ เรียกเก็บเป็นค่าสินค้า
ตามใบแจ้งหนี้ ตั้งแต่วันที่ 01/03/2010 ถึงวันที่ 31/03/2010 ซึ่งมีรายละเอียดตามรายการ ดังนี้

| ลำดับ | ใบส่งของ | วันที่ | รายการ | จำนวน | จำนวนเงิน | ส่วนลด | ยอดขายสุทธิ |
|----------------|-----------|------------|---------------------------------|---------|-----------|--------|-----------------|
| 1 | 10030004 | 03/03/2010 | แก๊สไฮโซล95 | 74.850 | 2,500.00 | | 2,500.00 |
| 2 | 10030023 | 04/03/2010 | แก๊สไฮโซล91 | 12.850 | 410.00 | | 410.00 |
| 3 | 10030023 | 04/03/2010 | เบนซิล 95 | 7.010 | 300.00 | | 300.00 |
| 4 | 100/00003 | 04/03/2010 | ดีเซล B5 (ส่วนลด 2.00 บาท/ลิตร) | 54.450 | 1,500.00 | 108.90 | 1,391.10 |
| 5 | 10030022 | 04/03/2010 | แก๊สไฮโซล91 | 6.270 | 200.00 | | 200.00 |
| 6 | 02/00002 | 05/03/2010 | ดีเซล B5 (ส่วนลด 2.00 บาท/ลิตร) | 52.653 | 1,450.60 | 105.31 | 1,345.29 |
| รวมยอดทั้งสิ้น | | | | 208.083 | 6,360.60 | 214.21 | 6,146.39 |

(หกพันหนึ่งร้อยสี่สิบหกบาทสามสิบเก้าสตางค์)

หากรายการใดไม่ถูกต้อง โปรดกรุณาแจ้ง ฝ่ายบัญชี บริษัท พลังเชื้อเพลิงบริการ จำกัด ทราบภายใน 3 วันทำการ
มิฉะนั้นจะถือว่ายอดหนี้ดังกล่าว ถูกต้องสมบูรณ์แล้ว.

ขอแสดงความนับถือ

ลงชื่อผู้รับวางบิล

(.....)

.....

(.....)

(ผู้จัดการ/ผู้รับมอบอำนาจ)

วันที่นัดรับเช็ค/...../.....

07/26/2005
12:10:08

บริษัท พลังเชื้อเพลิง จำกัด
รายงานลูกหนี้แยกตามอายุหนี้
ณ วันที่ 26 กรกฎาคม 2548

Page 1

| ลูกหนี้ | รวมเงิน | จำนวนเงินแยกตามอายุหนี้ (OVER DUE) | | | |
|---|---------------------|------------------------------------|---------|---------|-----|
| | | 1 - 30 | 31 - 60 | 61 - 90 | >90 |
| 1K001 กรุงเทพมหานคร (1980) จำกัด | 9,000.00 | 9,000.00 | | | |
| 2L003 เจ้าผู้ครองนครลำปาง | 373,911.47 | 373,911.47 | | | |
| 2L004 เจ้าผู้ครองนครเชียงใหม่ | 19,291.42 | 19,291.42 | | | |
| 2P007 พระเทพวงศาจารย์ | 24,479.00 | 24,479.00 | | | |
| 2S002 สหกรณ์การเกษตร | 347,448.90 | 347,448.90 | | | |
| 2S012 ร้านศิริมา | 35,683.78 | 35,683.78 | | | |
| 2T004 หจก.บริษัทวิทยุสื่อสาร | 104,814.00 | 104,814.00 | | | |
| 2V001 งานนันทนาการชลประทาน 2 | 54,008.00 | 54,008.00 | | | |
| 3A002 เอกชนอินโด | 6,500.00 | 6,500.00 | | | |
| 3C002 สหกรณ์ออมทรัพย์สกล (ธกส.) | 6,510.00 | 6,510.00 | | | |
| 3C009 สหกรณ์ออมทรัพย์สกล (ธกส.) (80-7772) | 1,550.00 | 1,550.00 | | | |
| 3C012 สหกรณ์ออมทรัพย์สกล (ธกส.) (แนวสหกรณ์) | 15,406.00 | 15,406.00 | | | |
| 3L001 เจ้าผู้ครองนครลำปาง | 7,537.77 | 7,537.77 | | | |
| 3L002 เจ้าผู้ครองนครลำปาง NO-14 | 53,775.00 | 53,775.00 | | | |
| 3L003 เจ้าผู้ครองนครลำปาง NO-19 | 23,987.08 | 23,987.08 | | | |
| 3C004 องค์การบริหารส่วนจังหวัดชัยภูมิ | 46,820.80 | 46,820.80 | | | |
| 3P003 ประจวบคีรีขันธ์ | 19,515.00 | 19,515.00 | | | |
| 3S010 สำนักงานจังหวัดชัยภูมิ | 27,211.40 | 27,211.40 | | | |
| 3S011 สำนักงานจังหวัดชัยภูมิ เหล่ากาชาด | 4,170.00 | 4,170.00 | | | |
| 4N013 นิการัตน์ สิริอินท | 1,900.00 | 1,900.00 | | | |
| 4P002 ประจวบ | 11,100.00 | 11,100.00 | | | |
| 4R007 เรืองศักดิ์ ชัยวัฒน์ | 2,850.00 | 2,850.00 | | | |
| 4S024 ช่างประปาเจริญ | 1,341.00 | 1,341.00 | | | |
| 4V009 วสันต์ วัฒน | 124,110.00 | 124,110.00 | | | |
| รวมเงิน | 1,322,820.62 | 1,322,820.62 | | | |

07/26/2005
12:14:55

บริษัท พลังเชื้อเพลิง จำกัด
รายงานเจ้าหนี้แยกตามอายุหนี้
ณ วันที่ 26 กรกฎาคม 2548

Page 1

| เจ้าหนี้ | รวมเงิน | จำนวนเงินแยกตามอายุหนี้ (OVER DUE) | | | |
|--|---------------------|------------------------------------|---------|---------|-----|
| | | 1 - 30 | 31 - 60 | 61 - 90 | >90 |
| A001 บริษัททอแม็กซ์อินเตอร์เนชั่นแนล จำกัด | 2,100.00 | 2,100.00 | | | |
| E001 บมจ. เอสที (ประเทศไทย) | 2,803,926.44 | 2,803,926.44 | | | |
| รวมเงิน | 2,806,026.44 | 2,806,026.44 | | | |

26/07/2005 12:13:01

บริษัท พลังเชื้อเพลิง จำกัด
รายงานยอดเงินรับชำระหนี้
วันที่ 01/07/2005 ถึง 26/07/2005

| ลำดับ | วันที่ | ใบเสร็จ | รับเงินจาก | ยอดรับชำระ | ภาษีขาย |
|---------------|------------|---------|--|------------|----------|
| 1 | 12/07/2005 | 0507001 | 3A 002-ร้าน เอกอนันต์ | 5,500.00 | 359.81 |
| 2 | 12/07/2005 | 0507002 | 3A 002-ร้าน เอกอนันต์ | 5,500.00 | 359.81 |
| 3 | 12/07/2005 | 0507003 | 2S012-ร้านศิริวัฒนา | 37,715.00 | 2,467.34 |
| 4 | 13/07/2005 | 0507004 | 2L004-หจก. เล้าซ้อยเฮงพืชผล | 14,680.00 | 960.37 |
| 5 | 15/07/2005 | 0507005 | 2P007-หจก. พรเทพเจริญผล | 57,047.00 | 3,732.05 |
| 6 | 26/07/2005 | 0507006 | 1B002-บริษัท บางนาแบริ่งมีน | 300.00 | 19.63 |
| 7 | 26/07/2005 | 0507007 | 1S001-บริษัท เสริมสุข จำกัด (มหาชน) | 2,686.80 | 175.77 |
| 8 | 26/07/2005 | 0507008 | 1V 002-บริษัท วานนท์ จำกัด | 1,150.00 | 75.23 |
| 9 | 26/07/2005 | 0507009 | 2L005-หจก. เล้าซ้อยเฮงบริการ (80-5067) | 2,400.00 | 157.01 |
| 10 | 26/07/2005 | 0507010 | 2T005-หจก. ที วาย เทรตดี | 4,500.00 | 294.39 |
| 11 | 26/07/2005 | 0507011 | 3A 001- อภิชัยพืชผล | 500.00 | 32.71 |
| 12 | 26/07/2005 | 0507012 | 3B001-ร้าน บัวใหญ่ค้าเหล็ก | 3,309.92 | 216.54 |
| 13 | 26/07/2005 | 0507013 | 3P004- สถาบันชัยภูมิบริหารธุรกิจ C-BAC | 6,880.00 | 450.09 |
| 14 | 26/07/2005 | 0507014 | 3S009- สห. ประมงจังหวัดชัยภูมิ | 3,537.40 | 231.42 |
| รวมยอดรับชำระ | | | | 145,706.12 | 9,532.17 |

26/07/2005 12:57:51

บริษัท พลังเชื้อเพลิง จำกัด
รายงานยอดเงินจ่ายชำระหนี้
วันที่ 01/07/2005 ถึง 23/07/2005

| ลำดับ | วันที่ | ใบเสร็จ | จ่ายเงินให้ | ยอดจ่าย | ภาษีซื้อ |
|----------------|------------|---------|-----------------------------|--------------|------------|
| 1 | 23/07/2005 | 001 | E001-บมจ. เอสซี (ประเทศไทย) | 648,045.50 | 42,395.50 |
| 2 | 23/07/2005 | 002 | E001-บมจ. เอสซี (ประเทศไทย) | 682,136.00 | 44,625.72 |
| 3 | 23/07/2005 | 003 | E001-บมจ. เอสซี (ประเทศไทย) | 650,836.00 | 42,578.06 |
| รวมยอดจ่ายชำระ | | | | 1,981,017.50 | 129,599.28 |

26/07/2006

หน้า 1

บริษัท พลังเชื้อเพลิง จำกัด
รายงานสรุปสินค้าคงเหลือ
ประจำเดือน กรกฎาคม 2548

| ลำดับที่ | รหัส | ชื่อสินค้า | หน่วยนับ | ยอดคงเหลือ ต้นเดือน | รับ | จ่าย | ยอดคงเหลือ สิ้นเดือน |
|------------|-------|---------------------------------|----------|------------------------|------------|-----------|-------------------------|
| 1 | 1B001 | 1-น้ำมันเชื้อเพลิง เบนซิน 95 | ล. | 1,000.00 | 7,213.33 | 1,417.67 | 6,795.66 |
| 2 | 1B002 | เบนซิน 91 | ล. | 3,000.00 | 33,982.83 | 601.35 | 36,381.48 |
| 3 | 1D001 | ดีเซลหมุนเร็ว | ล. | 15,000.00 | 176,272.71 | 32,291.05 | 158,981.66 |
| รวม | | | | 19,000.00 | 217,468.87 | 34,310.07 | 202,158.80 |
| 1 | KB001 | K-ไส้กรองโซล่า FUEL BF-101 | ลูก | 0.00 | 0.00 | 0.00 | 0.00 |
| 2 | KB002 | FUEL BF-105 | ลูก | 0.00 | 0.00 | 0.00 | 0.00 |
| 3 | KC001 | กรองโซล่า | ลูก | 0.00 | 0.00 | 0.00 | 0.00 |
| 4 | KC002 | กรองน้ำมันเครื่อง | ลูก | 0.00 | 0.00 | 0.00 | 0.00 |
| 5 | KF001 | FUEL FF 39 | ลูก | 0.00 | 0.00 | 0.00 | 0.00 |
| 6 | KF002 | FUEL 643 | ลูก | 0.00 | 0.00 | 0.00 | 0.00 |
| 7 | KF003 | FUEL FF 11K | ลูก | 0.00 | 0.00 | 0.00 | 0.00 |
| 8 | KH001 | FUEL HINO 23401-13321 | ลูก | 0.00 | 0.00 | 0.00 | 0.00 |
| 9 | KI001 | FUEL ISUZU 8-94448984-0 | ลูก | 0.00 | 0.00 | 0.00 | 0.00 |
| 10 | KI002 | FUEL ISUZU 9-88511194-2 | ลูก | 0.00 | 0.00 | 0.00 | 0.00 |
| 11 | KI003 | FUEL ISUZU 9-88511191-1 | ลูก | 0.00 | 0.00 | 0.00 | 0.00 |
| 12 | KM001 | FUEL MITSUBISHI | ลูก | 0.00 | 0.00 | 0.00 | 0.00 |
| 13 | KN001 | FUEL NISSAN 16403-J5500 | ลูก | 0.00 | 0.00 | 0.00 | 0.00 |
| 14 | KN002 | FUEL NISSAN 16405-01T70 | ลูก | 0.00 | 0.00 | 0.00 | 0.00 |
| 15 | KT001 | FUEL TOYOTA 23303-64010 | ลูก | 0.00 | 0.00 | 0.00 | 0.00 |
| 16 | KX001 | FUEL XF 012 | ลูก | 0.00 | 0.00 | 0.00 | 0.00 |
| 17 | KX002 | FUEL XF 011 | ลูก | 0.00 | 0.00 | 0.00 | 0.00 |
| รวม | | | | 0.00 | 0.00 | 0.00 | 0.00 |

**รายงานสินค้าและวัสดุติด
ประจำเดือน กรกฎาคม 2548**

ชื่อผู้ประกอบการ บริษัท พลังเชื้อเพลิง จำกัด

ชื่อสถานที่ประกอบการ พลังเชื้อเพลิง บริการ

ชื่อสินค้า/วัสดุติด เบนซิน 95 (1B001) หน่วยนับ ก.

เลขประจำตัวผู้เสียภาษีอากร

4-30200233-5

สำนักงานใหญ่ สาขาที่

0000

| เลขที่ใบกำกับ | วันที่ | ปริมาณสินค้า/วัสดุติด | | | หมายเหตุ |
|---------------|------------|-----------------------|-------|-----------|----------|
| | | รับ | จ่าย | คงเหลือ | |
| ยอดขาด | | | | 11,500.00 | |
| 48/01 | 01/07/2005 | 3,000.00 | | 14,500.00 | |
| 38/11 | 02/07/2005 | | 23.77 | 14,476.23 | |
| 38/10 | 02/07/2005 | | 36.45 | 14,439.78 | |
| 10/10 | 02/07/2005 | | 35.66 | 14,404.12 | |
| 38/20 | 03/07/2005 | | 58.64 | 14,345.48 | |
| 38/34 | 04/07/2005 | | 36.45 | 14,309.03 | |
| 39/19 | 05/07/2005 | | 30.51 | 14,278.52 | |
| 39/08 | 05/07/2005 | | 45.56 | 14,232.96 | |
| 13/08 | 05/07/2005 | | 35.26 | 14,197.70 | |
| 3431/42 | 05/07/2005 | | 39.00 | 14,158.70 | |
| 39/50 | 07/07/2005 | | 70.20 | 14,088.50 | |
| 40/08 | 07/07/2005 | | 60.45 | 14,028.05 | |
| 2233 | 08/07/2005 | 103.70 | | 14,131.75 | |
| 13/10 | 08/07/2005 | | 37.83 | 14,093.92 | |
| 40/14 | 08/07/2005 | | 68.00 | 14,025.92 | |
| 40/29 | 09/07/2005 | | 97.00 | 13,928.92 | |
| 10/12 | 10/07/2005 | | 59.91 | 13,869.01 | |
| 3433/04 | 10/07/2005 | | 50.00 | 13,819.01 | |
| 31/02 | 10/07/2005 | | 45.00 | 13,774.01 | |
| 13/11 | 11/07/2005 | | 52.61 | 13,721.40 | |
| 31/20 | 11/07/2005 | | 55.00 | 13,666.40 | |
| 48/06 | 12/07/2005 | 3,000.00 | | 16,666.40 | |
| 31/48 | 12/07/2005 | | 37.00 | 16,629.40 | |
| 3420/02 | 13/07/2005 | | 26.88 | 16,602.52 | |
| 13/12 | 14/07/2005 | | 34.56 | 16,567.96 | |

รายงานสินค้าและวัตถุดิบ
ประจำเดือน กรกฎาคม 2548

ชื่อผู้ประกอบการ บริษัท พลังเชื้อเพลิง จำกัด

ชื่อสถานที่ประกอบการ พลังเชื้อเพลิง บริการ

ชื่อสินค้า/วัตถุดิบ เบนซิน 95 (1B001) หน่วยนับ ลิ.

เลขประจำตัวผู้เสียภาษีอากร

4-30200233-5

สำนักงานใหญ่ สาขาที่

0000

| เลขที่ใบสำคัญ | วันที่ | ปริมาณสินค้า/วัตถุดิบ | | | หมายเหตุ |
|---------------|------------|-----------------------|----------|-----------|----------|
| | | รับ | จ่าย | คงเหลือ | |
| ยอดยกมา | | | | 16,567.96 | |
| 34/43 | 15/07/2005 | | 29.95 | 16,538.01 | |
| 23566 | 16/07/2005 | 1,109.63 | | 17,647.64 | |
| 34/39 | 16/07/2005 | | 37.00 | 17,610.64 | |
| 41/02 | 16/07/2005 | | 55.00 | 17,555.64 | |
| 41/16 | 16/07/2005 | | 46.85 | 17,508.79 | |
| 1122 | 16/07/2005 | | 122.89 | 17,385.90 | |
| 41/23 | 17/07/2005 | | 50.69 | 17,335.21 | |
| 41/39 | 18/07/2005 | | 39.55 | 17,295.66 | |
| รวม | | 7,213.33 | 1,417.67 | | |

บริษัท พลังเชื้อเพลิงบริการ จำกัด
รายงานสรุปการซื้อ-ขาย รายวัน
ประจำเดือน มีนาคม 2553

| วันที่ | ยอดจำหน่ายน้ำมันผ่านเน็ตอร์ (ลิตร) | | | | | | รวมยอดขายสุทธิ (บาท) | | | | ยอดซื้อน้ำมัน (ลิตร) | | | | | | |
|--------|------------------------------------|----------|--------|----------|----------|----------|----------------------|--------------|--------------|-------|----------------------|----------|----------|--------|----------|----------|----------|
| | เบสิ.เอ1 | เบสิ.เอ5 | คิ.ชด. | คิ.ชด.B5 | โธธด.เอ1 | โธธด.เอ5 | รวม | น้ำมันได้ | น.ม.หลังสิ้น | อื่นๆ | รวม | เบสิ.เอ1 | เบสิ.เอ5 | คิ.ชด. | คิ.ชด.B5 | โธธด.เอ1 | โธธด.เอ5 |
| 1 | 1,814 | 134 | 1,134 | 1,407 | 287 | 283 | 5,059 | 162,826.05 | | | 162,826.05 | | | | | | |
| 2 | 624 | 268 | 4,630 | 2,565 | 371 | 542 | 9,000 | 268,274.35 | | | 268,274.35 | | 4,000 | 8,000 | | 4,000 | |
| 3 | 518 | 303 | 2,380 | 2,518 | 225 | 397 | 6,341 | 190,375.27 | | | 190,375.27 | | | | | | |
| 4 | 351 | 141 | 2,806 | 2,945 | 256 | 401 | 6,900 | 202,388.85 | | | 202,388.85 | | | | | | |
| 5 | 570 | 156 | 2,498 | 3,225 | 238 | 402 | 7,089 | 209,452.05 | | | 209,452.05 | | | 8,000 | | 8,000 | |
| 6 | 431 | 277 | 2,591 | 3,377 | 277 | 670 | 7,623 | 226,544.50 | | | 226,544.50 | | | | | | |
| 7 | 792 | 173 | 2,239 | 1,225 | 593 | 636 | 5,658 | 174,987.50 | | | 174,987.50 | | | | | | |
| 8 | 799 | 222 | 2,552 | 1,885 | 291 | 533 | 6,282 | 191,451.45 | | | 191,451.45 | 4,000 | | 4,000 | | 8,000 | |
| 9 | 1,961 | 191 | 3,401 | 2,626 | 210 | 502 | 8,891 | 274,322.65 | | | 274,322.65 | | | 4,000 | | 8,000 | 4,000 |
| 10 | 746 | 205 | 2,098 | 2,319 | 379 | 336 | 6,083 | 185,841.45 | | | 185,841.45 | | | | | | |
| 11 | 741 | 206 | 2,783 | 4,241 | 323 | 314 | 8,608 | 258,179.90 | | | 258,179.90 | 4,000 | | 8,000 | | 4,000 | |
| 12 | 602 | 258 | 3,269 | 2,957 | 403 | 381 | 7,870 | 238,281.60 | | | 238,281.60 | | | 4,000 | | 4,000 | 4,000 |
| 13 | 636 | 244 | 1,886 | 3,014 | 250 | 475 | 6,505 | 198,325.90 | | | 198,325.90 | | | | | | |
| 14 | 972 | 269 | 1,833 | 2,356 | 289 | 604 | 6,323 | 197,637.95 | | | 197,637.95 | | | | | | |
| 15 | 461 | 264 | 1,876 | 1,656 | 261 | 337 | 4,855 | 149,923.20 | | | 149,923.20 | | | | | | |
| 16 | 288 | 83 | 2,313 | 2,170 | 262 | 274 | 5,390 | 160,695.05 | | | 160,695.05 | | | | | | |
| 17 | 1,231 | 195 | 3,273 | 4,111 | 400 | 390 | 9,600 | 291,835.80 | | | 291,835.80 | 4,000 | | | | 12,000 | |
| 18 | 1,477 | 256 | 3,115 | 3,865 | 274 | 242 | 9,229 | 283,080.70 | | | 283,080.70 | | 4,000 | 12,000 | | | |
| 19 | 1,038 | 328 | 1,990 | 2,699 | 305 | 337 | 6,697 | 208,348.15 | | | 208,348.15 | | | | | | |
| 20 | 820 | 165 | 2,734 | 2,058 | 408 | 486 | 6,671 | 205,285.50 | | | 205,285.50 | | | 8,000 | | 8,000 | |
| 21 | 862 | 260 | 2,274 | 1,535 | 283 | 373 | 5,587 | 174,968.15 | | | 174,968.15 | | | | | | |
| 22 | 733 | 211 | 2,793 | 2,200 | 216 | 402 | 6,555 | 200,655.25 | | | 200,655.25 | 8,000 | | 8,000 | | | |
| 23 | 979 | 197 | 2,578 | 3,230 | 308 | 291 | 7,583 | 231,094.70 | | | 231,094.70 | | | | | | |
| 24 | 387 | 266 | 2,269 | 2,534 | 328 | 435 | 6,219 | 186,363.35 | | | 186,363.35 | | | | | | |
| 25 | 897 | 216 | 2,811 | 2,202 | 307 | 488 | 6,921 | 210,709.80 | | | 210,709.80 | | | 4,000 | | 8,000 | 4,000 |
| 26 | 1,713 | 292 | 3,433 | 2,324 | 358 | 486 | 8,606 | 267,116.75 | | | 267,116.75 | | | | | | |
| 27 | 607 | 389 | 2,028 | 3,299 | 169 | 420 | 6,912 | 208,410.95 | | | 208,410.95 | 4,000 | | 4,000 | | 8,000 | |
| 28 | 818 | 346 | 2,448 | 1,245 | 490 | 639 | 5,986 | 186,638.85 | | | 186,638.85 | | | | | | |
| 29 | 822 | 377 | 1,700 | 3,045 | 379 | 506 | 6,829 | 208,362.55 | | | 208,362.55 | | | | | | |
| 30 | 596 | 134 | 2,893 | 3,113 | 372 | 378 | 7,486 | 221,520.70 | | | 221,520.70 | | | 4,000 | | 8,000 | 4,000 |
| 31 | 1,133 | 367 | 2,573 | 3,028 | 332 | 413 | 7,846 | 239,519.85 | | | 239,519.85 | | | 8,000 | | 8,000 | |
| รวม | 26,419 | 7,393 | 79,201 | 80,974 | 9,844 | 13,373 | 217,204 | 6,613,418.77 | | | 6,613,418.77 | 24,000 | 8,000 | 84,000 | 88,000 | 8,000 | 12,000 |

เปรียบเทียบยอดขายน้ำมันเชื้อเพลิง
ประจำเดือน มีนาคม 2553

